Beaupréau-en-Mauges / Consommation foncière de 2011 à mars 2024 / Andrezé 1/3

Enveloppe urbaine au 1er janvier 2011

Enveloppe urbaine au 1er janvier 2021

Périmètres des zones d'activités communautaires

Consommation foncière entre le 1er janvier 2011 et le 31 décembre 2020

Bâtiments agricoles et surfaces de stockage imperméabilisées associées

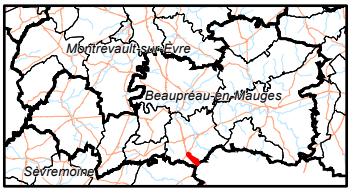

Accusé de réception en préfecture
049-200060010-20260218-C2026-02-18-15c-DE
Date de télétransmission : 27/02/2026
Date de réception préfecture : 27/02/2026

N

0 80 160

Mètres
1:6 900

Réalisation : Auddicé Val-de-Loire - juin 2024
Copie et reproduction interdite

Beaupréau-en-Mauges / Consommation foncière de 2011 à mars 2024 / Andrezé 1/3

Enveloppe urbaine au 1er janvier 2011

Enveloppe urbaine au 1er janvier 2021

Périmètres des zones d'activités communautaires

Consommation foncière entre le 1er janvier 2011 et le 31 décembre 2020

Bâtiments agricoles et surfaces de stockage imperméabilisées associées

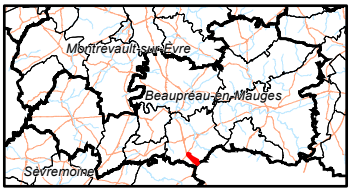

Accusé de réception en préfecture
049-200060010-20260218-C2026-02-18-15c-DE
Date de télétransmission : 27/02/2026
Date de réception préfecture : 27/02/2026

N

0 80 160

Mètres
1:6 900

Réalisation : Auddicé Val-de-Loire - juin 2024
Copie et reproduction interdite

Beaupréau-en-Mauges / Consommation foncière de 2011 à mars 2024 / Andrezé 2/3

Enveloppe urbaine au 1er janvier 2011

Enveloppe urbaine au 1er janvier 2021

Périmètres des zones d'activités communautaires

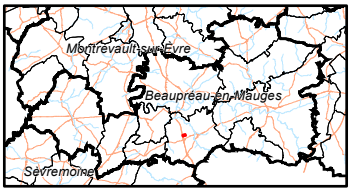

Accusé de réception en préfecture
049-200060010-20260218-C2026-02-18-15c-DE
Date de télétransmission : 27/02/2026
Date de réception préfecture : 27/02/2026

N

0 20 40

Mètres
1:1 700

Réalisation : Auddicé Val-de-Loire - juin 2024

Copie et reproduction interdite

Beaupréau-en-Mauges / Consommation foncière de 2011 à mars 2024 / Andrezé 3/3

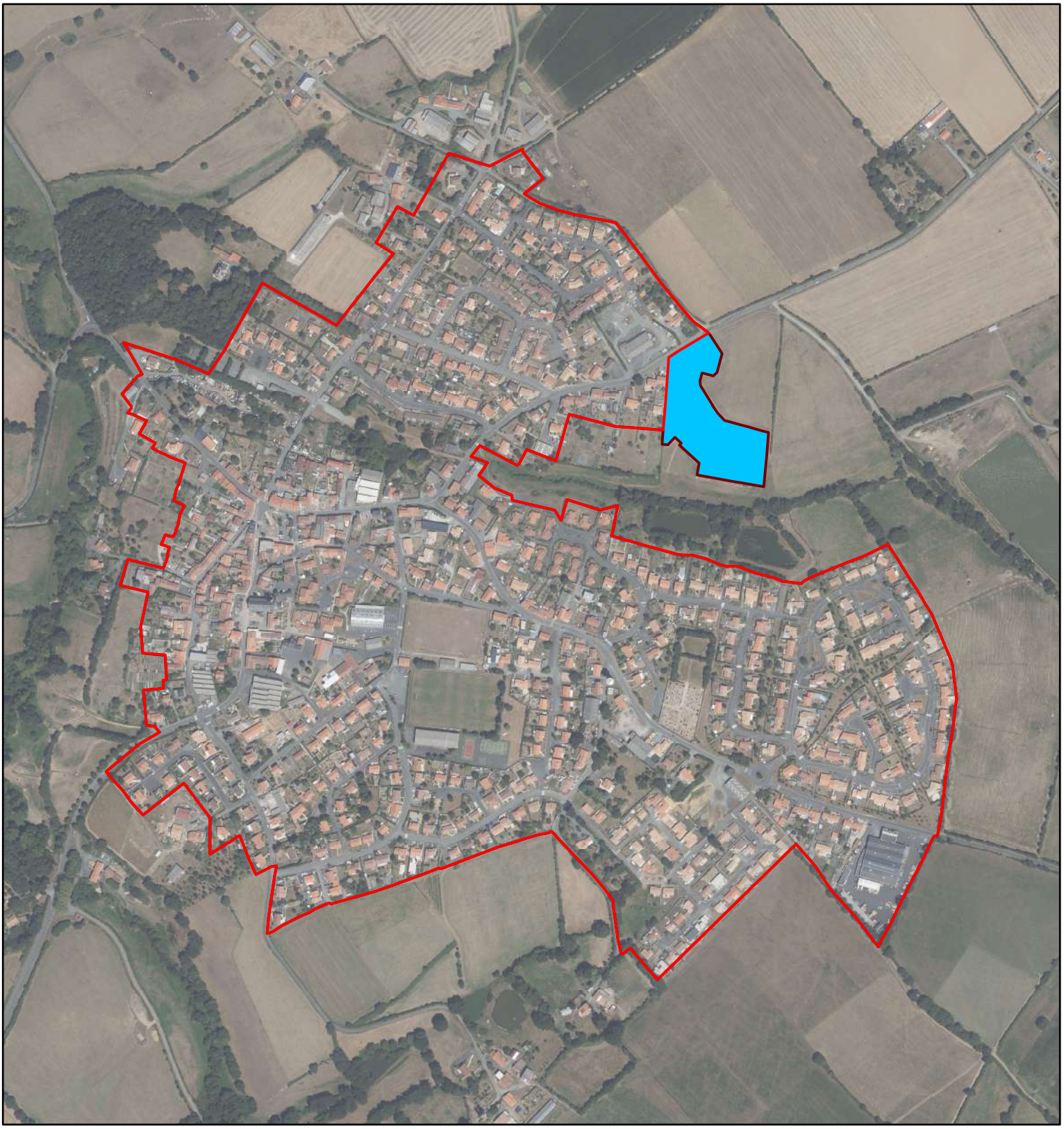

Enveloppe urbaine au 1er janvier 2011

Enveloppe urbaine au 1er janvier 2021

Périmètres des zones d'activités communautaires

Consommation foncière entre le 1er janvier 2011 et le 31 décembre 2020

Habitat (vocation principale habitat)

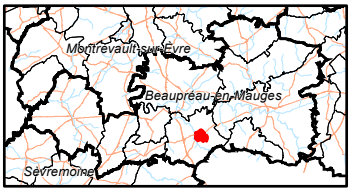

Accusé de réception en préfecture
049-200060010-20260218-C2026-02-18-15c-DE
Date de télétransmission : 27/02/2026
Date de réception préfecture : 27/02/2026

N

0 80 160

Mètres
1:7 100

Réalisation : Auddicé Val-de-Loire - juin 2024
Copie et reproduction interdite

Beaupréau-en-Mauges / Consommation foncière de 2011 à mars 2024 / Beaupréau

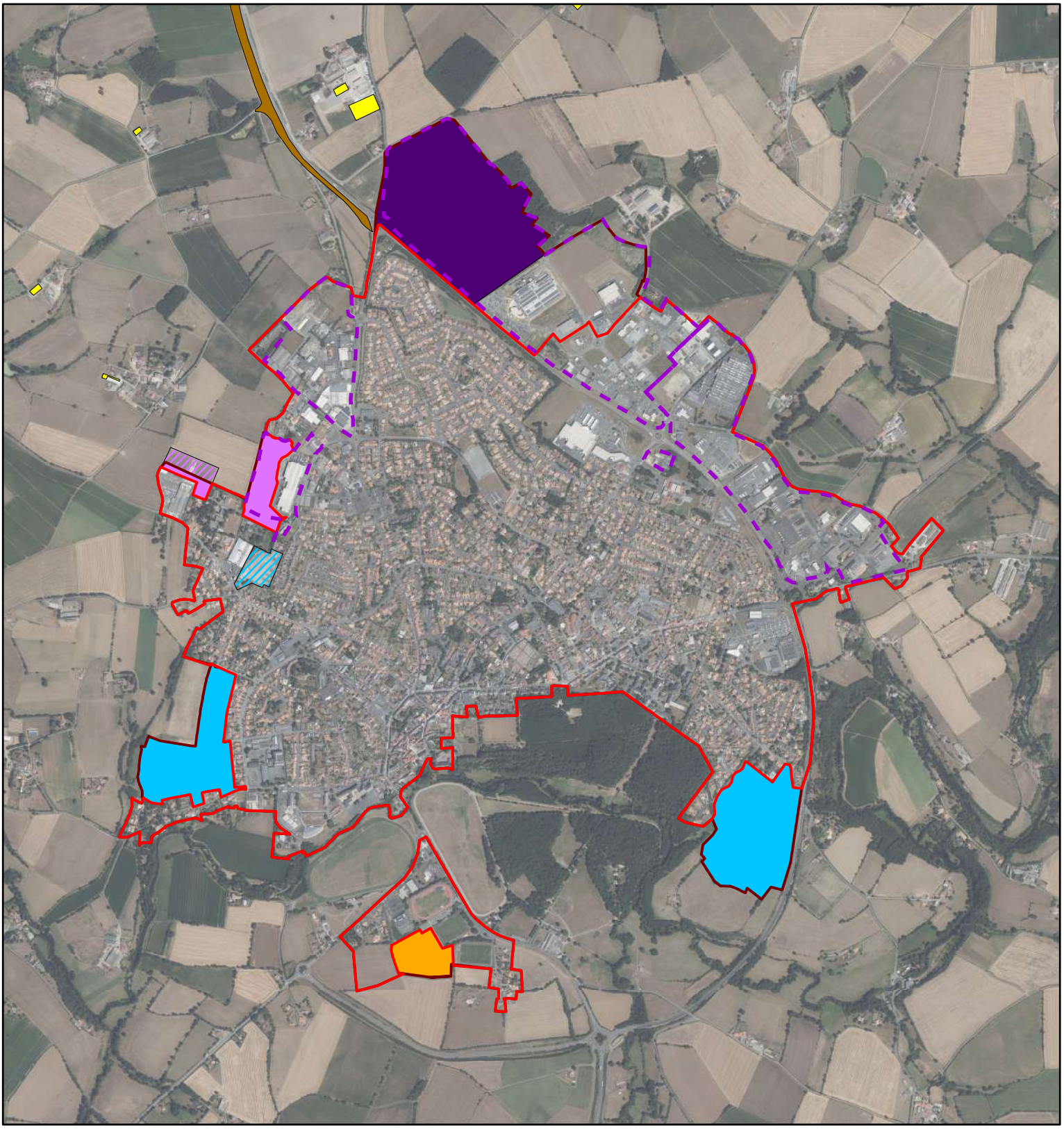

Enveloppe urbaine au 1er janvier 2011

Enveloppe urbaine au 1er janvier 2021

Périmètres des zones d'activités communautaires

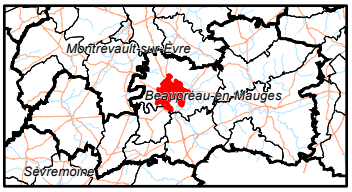

Consommation foncière entre le 1er janvier 2011 et le 31 décembre 2020

- Infrastructures linéaires de mobilité
- Infrastructures et équipements
- Habitat (vocation principale habitat)
- Développement économique hors zones d'intérêt communautaire
- Développement économique au sein des parcs structurants
- Bâtiments agricoles et surfaces de stockage imperméabilisées associées

Consommation foncière entre le 1er janvier 2021 et mars 2024

- Développement économique hors zones d'intérêt communautaire
- Habitat (vocation principale habitat)

Accusé de réception en préfecture
049-200060010-20260218-C2026-02-18-15c-DE
Date de télétransmission : 27/02/2026
Date de réception préfecture : 27/02/2026

N

0 240 480

Mètres
1:20 000

Réalisation : Auddicé Val-de-Loire - juin 2024
Copie et reproduction interdite

Beaupréau-en-Mauges / Consommation foncière de 2011 à mars 2024 / Gesté 1/2

Enveloppe urbaine au 1er janvier 2011

Enveloppe urbaine au 1er janvier 2021

Périmètres des zones d'activités communautaires

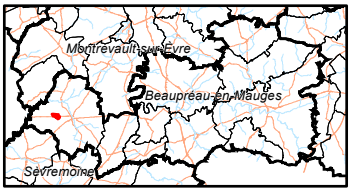

Accusé de réception en préfecture
049-200060010-20260218-C2026-02-18-15c-DE
Date de télétransmission : 27/02/2026
Date de réception préfecture : 27/02/2026

N

0 50 100

Mètres
1:4 500

Réalisation : Auddicé Val-de-Loire - juin 2024

Copie et reproduction interdite

Beaupréau-en-Mauges / Consommation foncière de 2011 à mars 2024 / Gesté 2/2

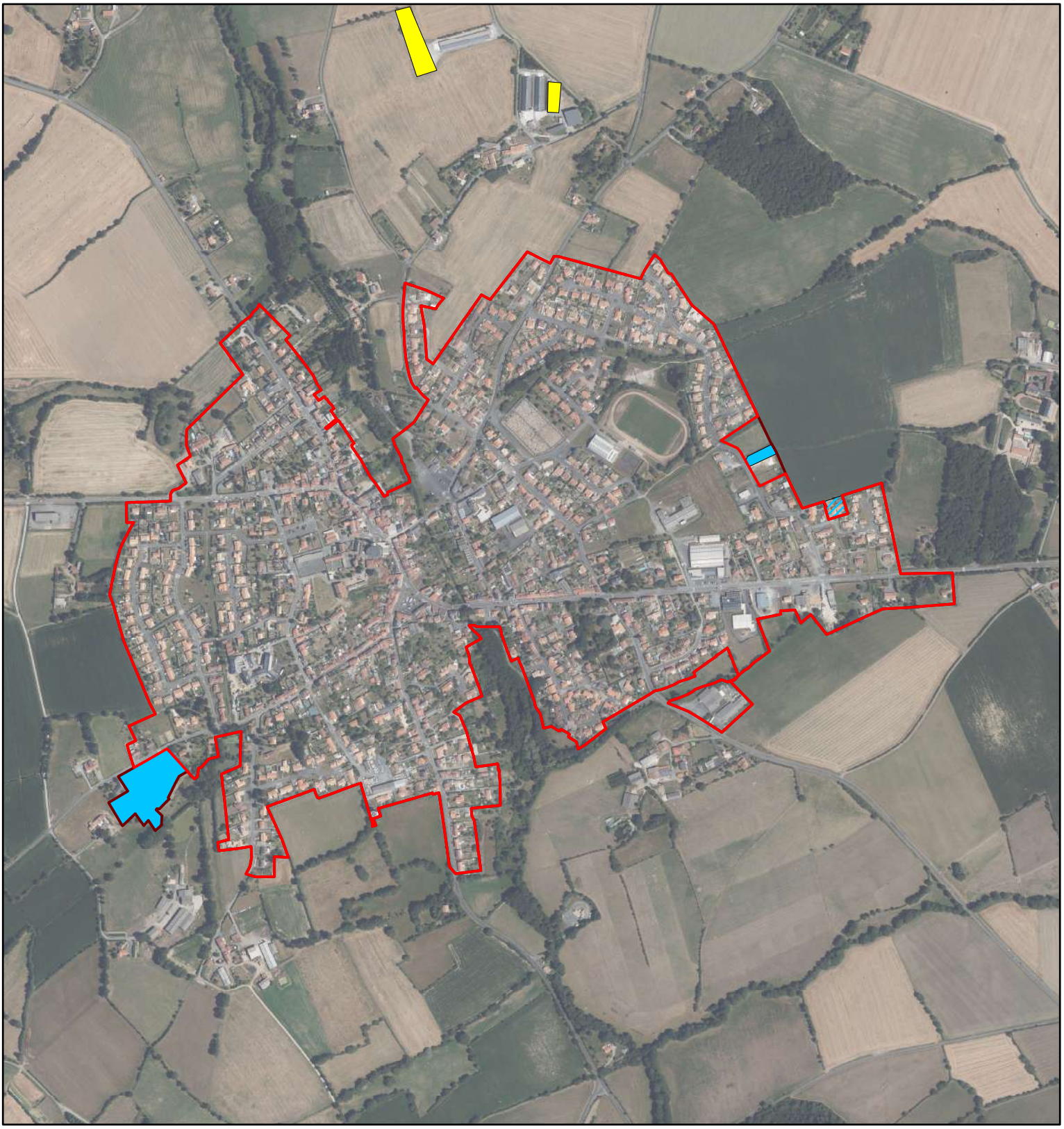

Enveloppe urbaine au 1er janvier 2011

Enveloppe urbaine au 1er janvier 2021

Périmètres des zones d'activités communautaires

Consommation foncière entre le 1er janvier 2011 et le 31 décembre 2020

Habitat (vocation principale habitat)

Bâtiments agricoles et surfaces de stockage imperméabilisées associées

Consommation foncière entre le 1er janvier 2021 et mars 2024

Habitat (vocation principale habitat)

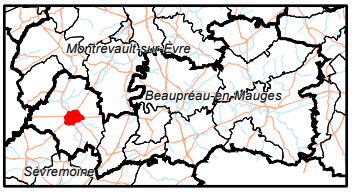

Accusé de réception en préfecture
049-200060010-20260218-C2026-02-18-15c-DE
Date de télétransmission : 27/02/2026
Date de réception préfecture : 27/02/2026

N

0 125 250

Mètres
1:10 400

Réalisation : Auddicé Val-de-Loire - juin 2024
Copie et reproduction interdite

Beaupréau-en-Mauges / Consommation foncière de 2011 à mars 2024 / Jallais 1/2

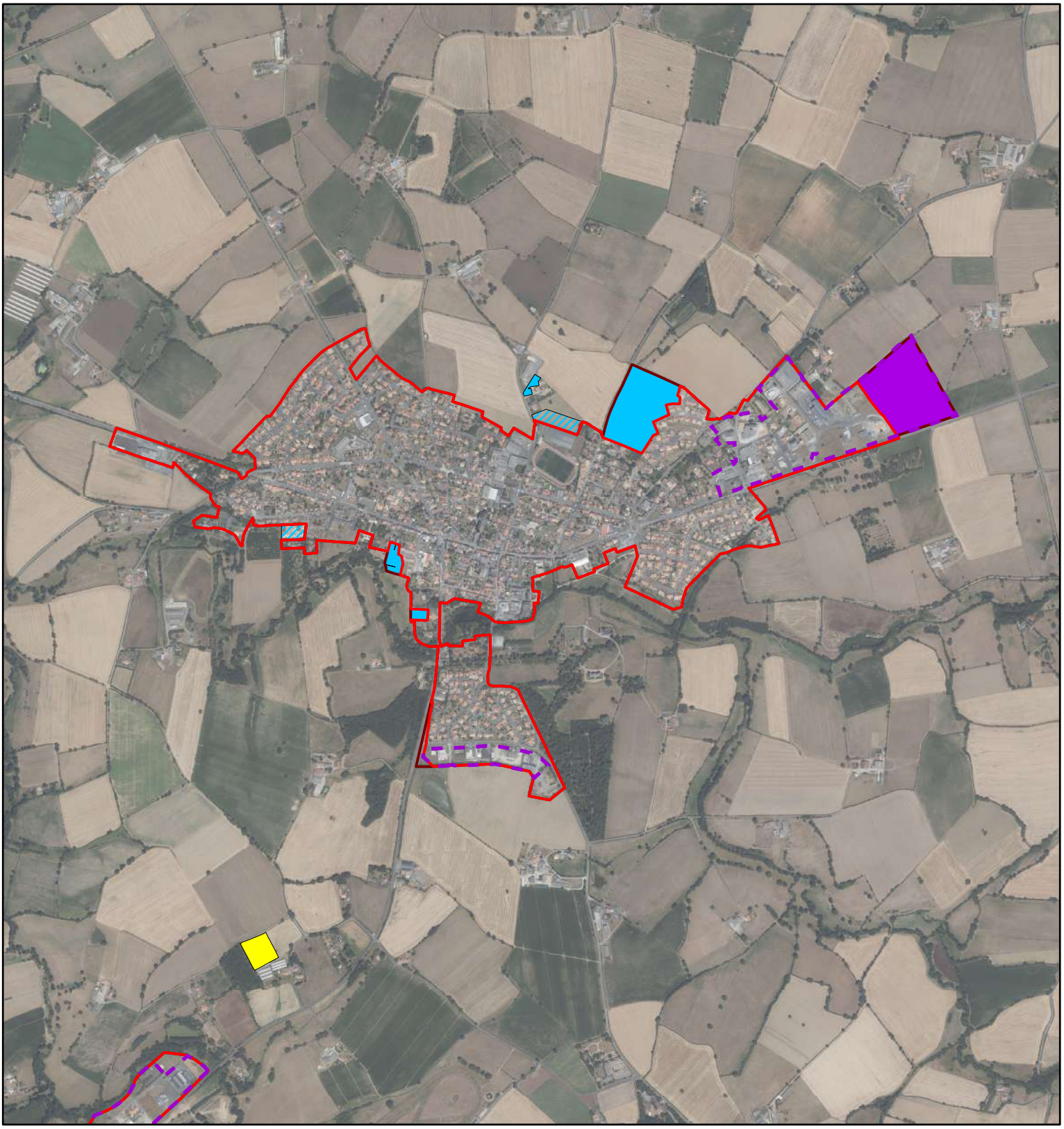

Enveloppe urbaine au 1er janvier 2011

Enveloppe urbaine au 1er janvier 2021

Périmètres des zones d'activités communautaires

Consommation foncière entre le 1er janvier 2011 et le 31 décembre 2020

Habitat (vocation principale habitat)

Développement économique d'intérêt communautaire (zones artisanales et intermédiaires)

Bâtiments agricoles et surfaces de stockage imperméabilisées associées

Consommation foncière entre le 1er janvier 2021 et mars 2024

Habitat (vocation principale habitat)

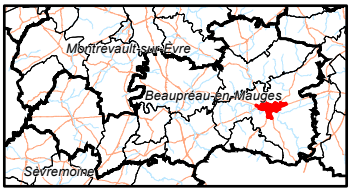

Accusé de réception en préfecture
049-200060010-20260218-C2026-02-18-15c-DE
Date de télétransmission : 27/02/2026
Date de réception préfecture : 27/02/2026

N

0 225 450

Mètres
1:18 200

Réalisation : Auddicé Val-de-Loire - juin 2024
Copie et reproduction interdite

Beaupréau-en-Mauges / Consommation foncière de 2011 à mars 2024 / Jallais 2/2

Enveloppe urbaine au 1er janvier 2011

Enveloppe urbaine au 1er janvier 2021

Périmètres des zones d'activités communautaires

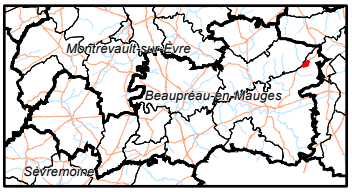

Accusé de réception en préfecture
049-200060010-20260218-C2026-02-18-15c-DE
Date de télétransmission : 27/02/2026
Date de réception préfecture : 27/02/2026

N

0 30 60

Mètres
1:3 100

Réalisation : Auddicé Val-de-Loire - juin 2024

Copie et reproduction interdite

Beaupréau-en-Mauges / Consommation foncière de 2011 à mars 2024 / La Chapelle-du-Genêt

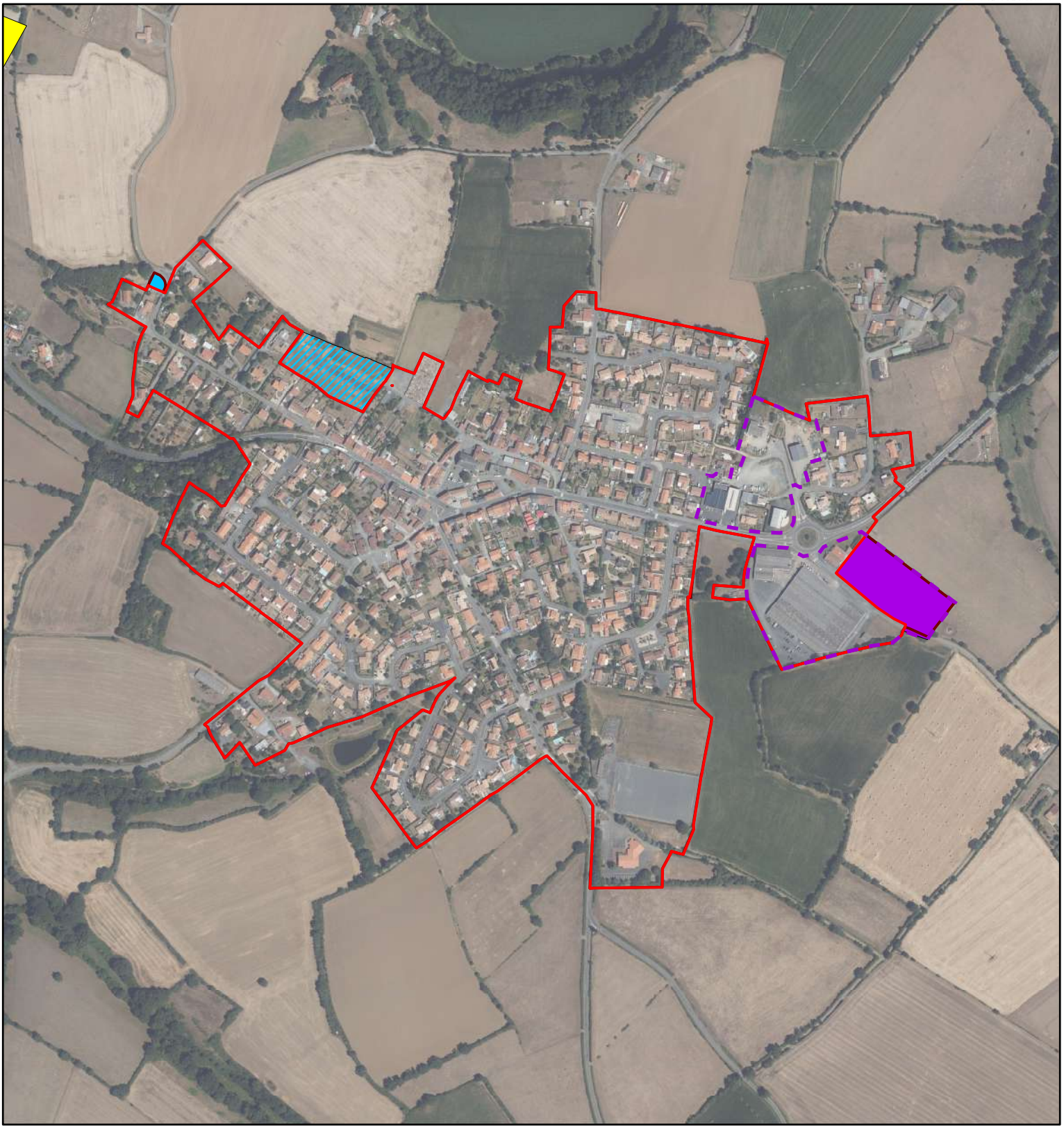

Enveloppe urbaine au 1er janvier 2011

Enveloppe urbaine au 1er janvier 2021

Périmètres des zones d'activités communautaires

Consommation foncière entre le 1er janvier 2011 et le 31 décembre 2020

Habitat (vocation principale habitat)

Développement économique d'intérêt communautaire (zones artisanales et intermédiaires)

Bâtiments agricoles et surfaces de stockage imperméabilisées associées

Consommation foncière entre le 1er janvier 2021 et mars 2024

Habitat (vocation principale habitat)

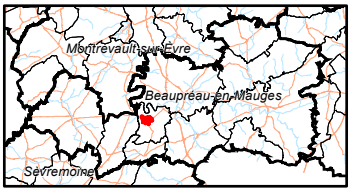

Accusé de réception en préfecture
049-200060010-20260218-C2026-02-18-15c-DE
Date de télétransmission : 27/02/2026
Date de réception préfecture : 27/02/2026

N

0 80 160

Mètres
1:7 000

Réalisation : Auddicé Val-de-Loire - juin 2024
Copie et reproduction interdite

Beaupréau-en-Mauges / Consommation foncière de 2011 à mars 2024 / La Jubaudière

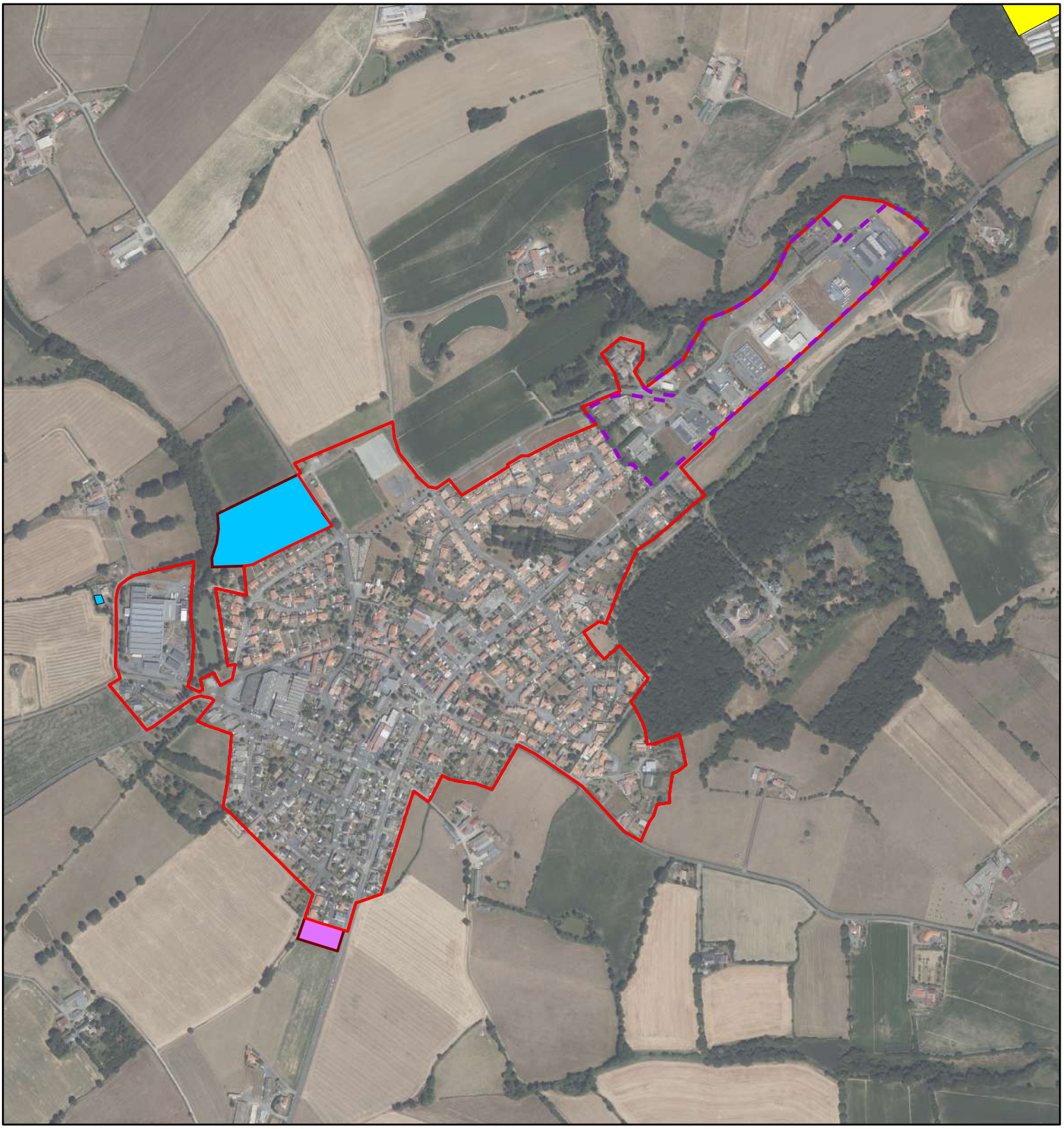

Enveloppe urbaine au 1er janvier 2011

Enveloppe urbaine au 1er janvier 2021

Périmètres des zones d'activités communautaires

Consommation foncière entre le 1er janvier 2011 et le 31 décembre 2020

Habitat (vocation principale habitat)

Développement économique hors zones d'intérêt communautaire

Bâtiments agricoles et surfaces de stockage imperméabilisées associées

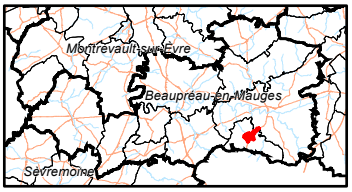

Accusé de réception en préfecture
049-200060010-20260218-C2026-02-18-15c-DE
Date de télétransmission : 27/02/2026
Date de réception préfecture : 27/02/2026

N

0 110 220

Mètres
1:9 300

Réalisation : Auddicé Val-de-Loire - juin 2024
Copie et reproduction interdite

Beaupréau-en-Mauges / Consommation foncière de 2011 à mars 2024 / La Poitevinière

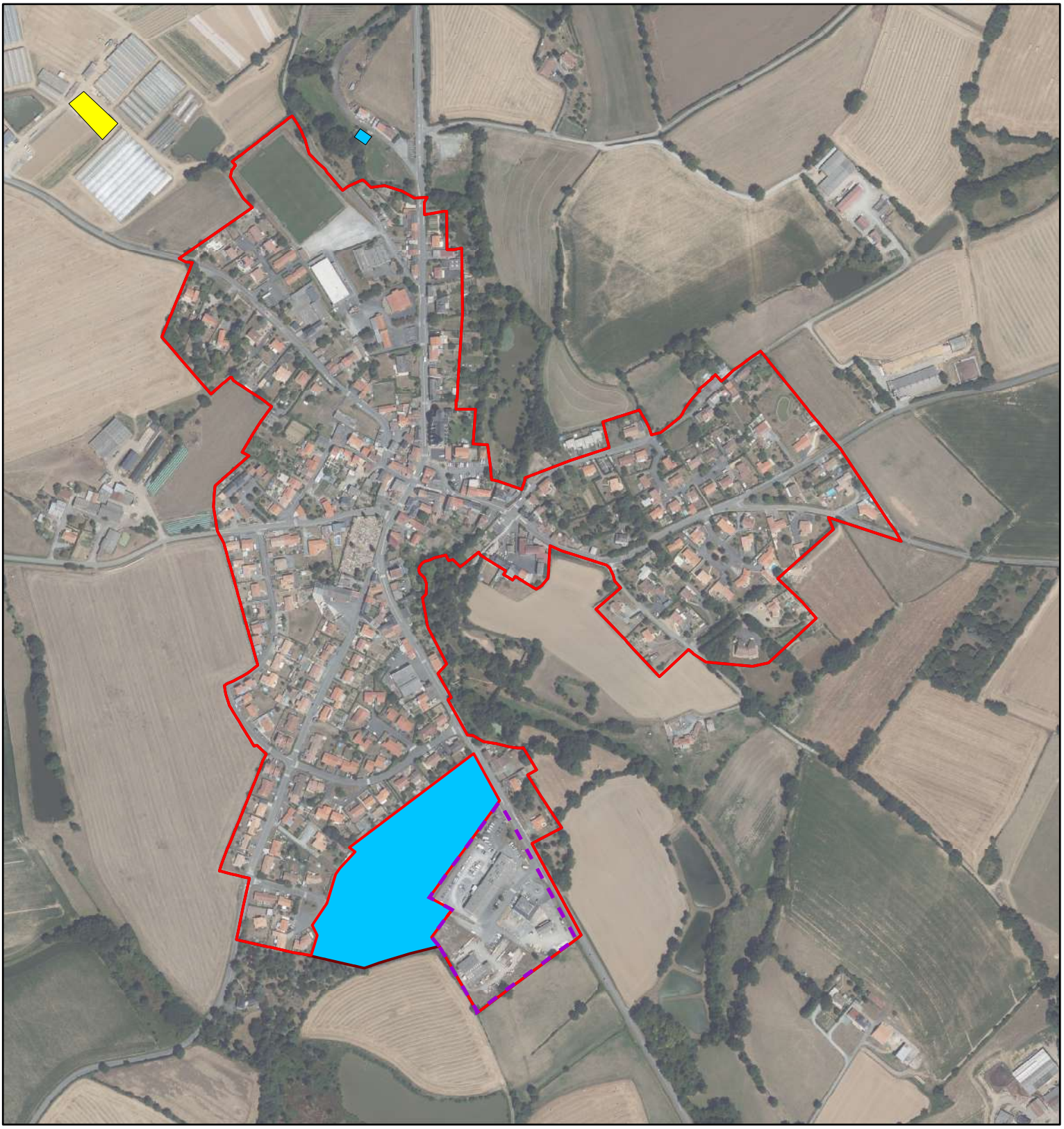

Enveloppe urbaine au 1er janvier 2011

Enveloppe urbaine au 1er janvier 2021

Périmètres des zones d'activités communautaires

Consommation foncière entre le 1er janvier 2011 et le 31 décembre 2020

Habitat (vocation principale habitat)

Bâtiments agricoles et surfaces de stockage imperméabilisées associées

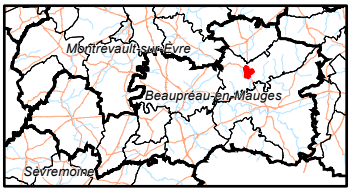

Accusé de réception en préfecture
049-200060010-20260218-C2026-02-18-15c-DE
Date de télétransmission : 27/02/2026
Date de réception préfecture : 27/02/2026

N

0 75 150

Mètres
1:6 200

Réalisation : Auddicé Val-de-Loire - juin 2024
Copie et reproduction interdite

Beaupréau-en-Mauges / Consommation foncière de 2011 à mars 2024 / Le Pin-en-Mauges - Les Camandières

Enveloppe urbaine au 1er janvier 2011

Enveloppe urbaine au 1er janvier 2021

Périmètres des zones d'activités communautaires

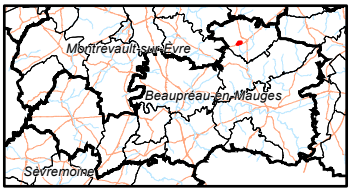

Accusé de réception en préfecture
049-200060010-20260218-C2026-02-18-15c-DE
Date de télétransmission : 27/02/2026
Date de réception préfecture : 27/02/2026

N

0 30 60

Mètres
1:2 500

Réalisation : Auddicé Val-de-Loire - juin 2024

Copie et reproduction interdite

Beaupréau-en-Mauges / Consommation foncière de 2011 à mars 2024 / Le Pin-en-Mauges

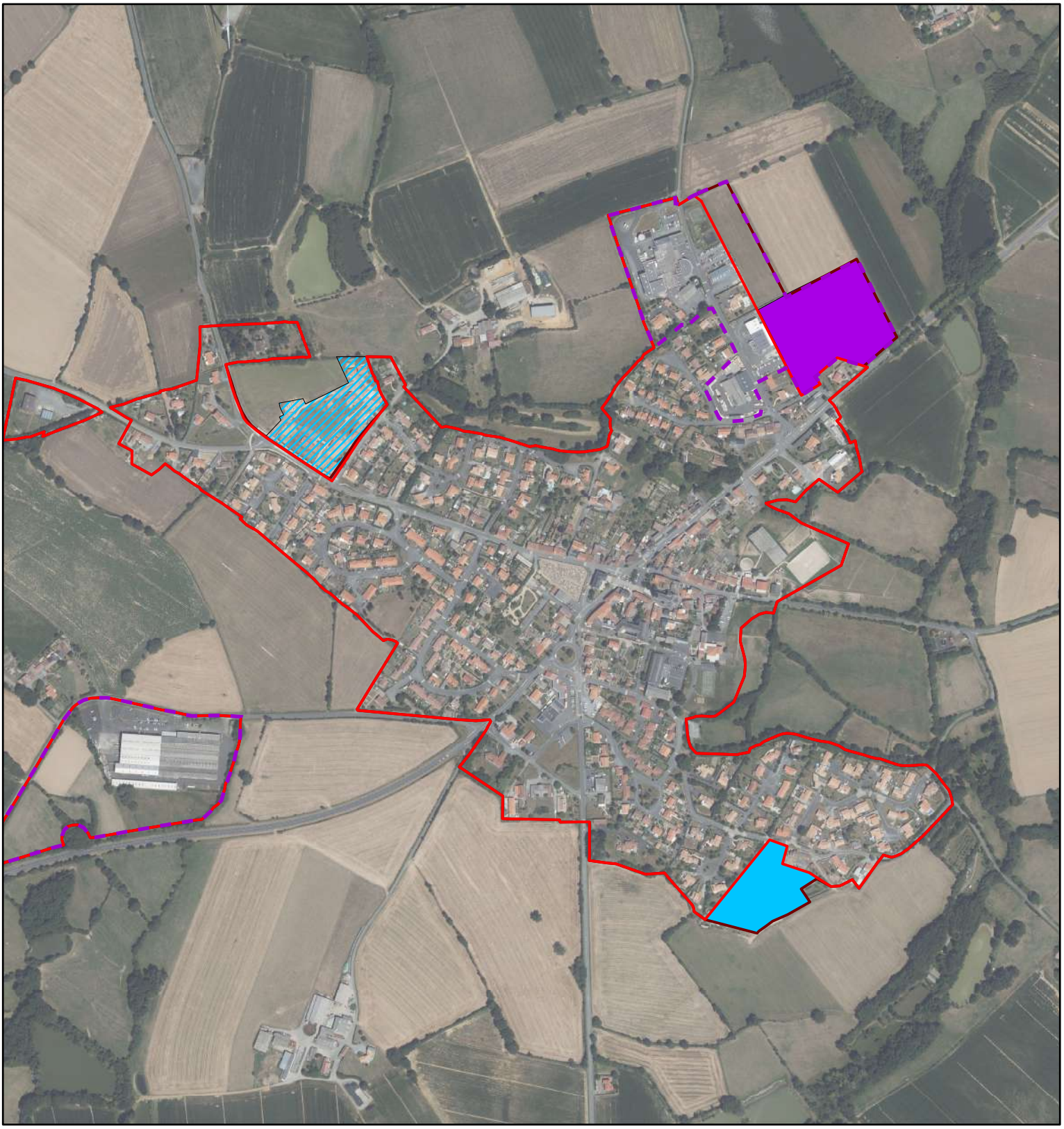

Enveloppe urbaine au 1er janvier 2011

Enveloppe urbaine au 1er janvier 2021

Périmètres des zones d'activités communautaires

Consommation foncière entre le 1er janvier 2011 et le 31 décembre 2020

Habitat (vocation principale habitat)

Développement économique d'intérêt communautaire (zones artisanales et intermédiaires)

Consommation foncière entre le 1er janvier 2021 et mars 2024

Habitat (vocation principale habitat)

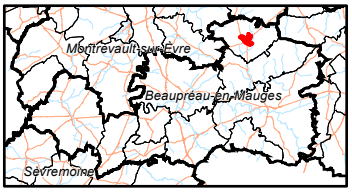

Accusé de réception en préfecture
049-200060010-20260218-C2026-02-18-15c-DE
Date de télétransmission : 27/02/2026
Date de réception préfecture : 27/02/2026

N

0 100 200

Mètres
1:8 100

Réalisation : Auddicé Val-de-Loire - juin 2024
Copie et reproduction interdite

Beaupréau-en-Mauges / Consommation foncière de 2011 à mars 2024 / Saint-Philbert-en-Mauges

Enveloppe urbaine au 1er janvier 2011

Enveloppe urbaine au 1er janvier 2021

Périmètres des zones d'activités communautaires

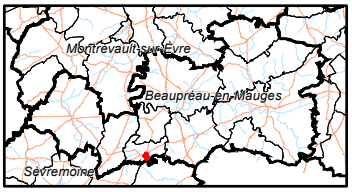

Accusé de réception en préfecture
049-200060010-20260218-C2026-02-18-15c-DE
Date de télétransmission : 27/02/2026
Date de réception préfecture : 27/02/2026

N

0 40 80

Mètres
1:3 500

Réalisation : Auddicé Val-de-Loire - juin 2024
Copie et reproduction interdite

Beaupréau-en-Mauges / Consommation foncière de 2011 à mars 2024 / Villedieu-la-Blouère 1/2

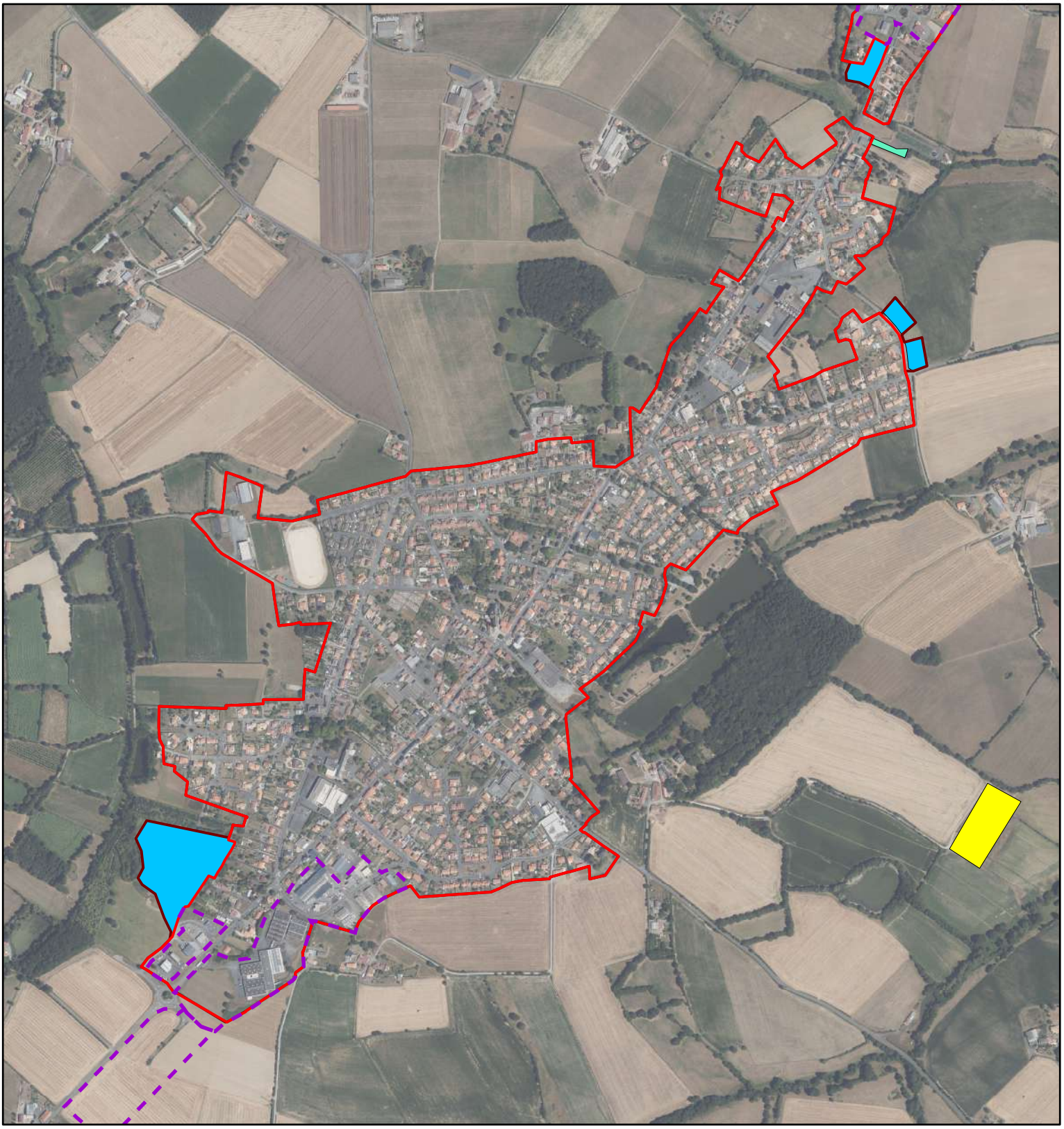

Enveloppe urbaine au 1er janvier 2011

Enveloppe urbaine au 1er janvier 2021

Périmètres des zones d'activités communautaires

Consommation foncière entre le 1er janvier 2011 et le 31 décembre 2020

Habitat (vocation principale habitat)

Démolition et/ou renaturation

Bâtiments agricoles et surfaces de stockage imperméabilisées associées

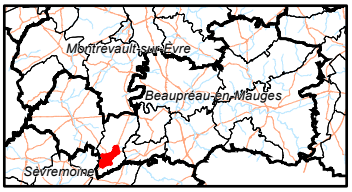

Accusé de réception en préfecture
049-200060010-20260218-C2026-02-18-15c-DE
Date de télétransmission : 27/02/2026
Date de réception préfecture : 27/02/2026

N

0 140 280

Mètres
1:11 800

Réalisation : Auddicé Val-de-Loire - juin 2024
Copie et reproduction interdite

Beaupréau-en-Mauges / Consommation foncière de 2011 à mars 2024 / Villedieu-la-Blouère 2/2

Enveloppe urbaine au 1er janvier 2011

Enveloppe urbaine au 1er janvier 2021

Périmètres des zones d'activités communautaires

Consommation foncière entre le 1er janvier 2011 et le 31 décembre 2020

Habitat (vocation principale habitat)

Démolition et/ou renaturation

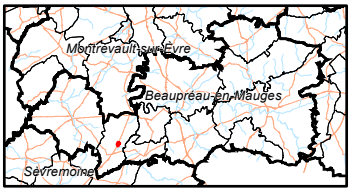

Accusé de réception en préfecture
049-200060010-20260218-C2026-02-18-15c-DE
Date de télétransmission : 27/02/2026
Date de réception préfecture : 27/02/2026

N

0 25 50

Mètres
1:2 200

Réalisation : Auddicé Val-de-Loire - juin 2024
Copie et reproduction interdite