Mauges-sur-Loire / Consommation foncière de 2011 à mars 2024 / Beausse

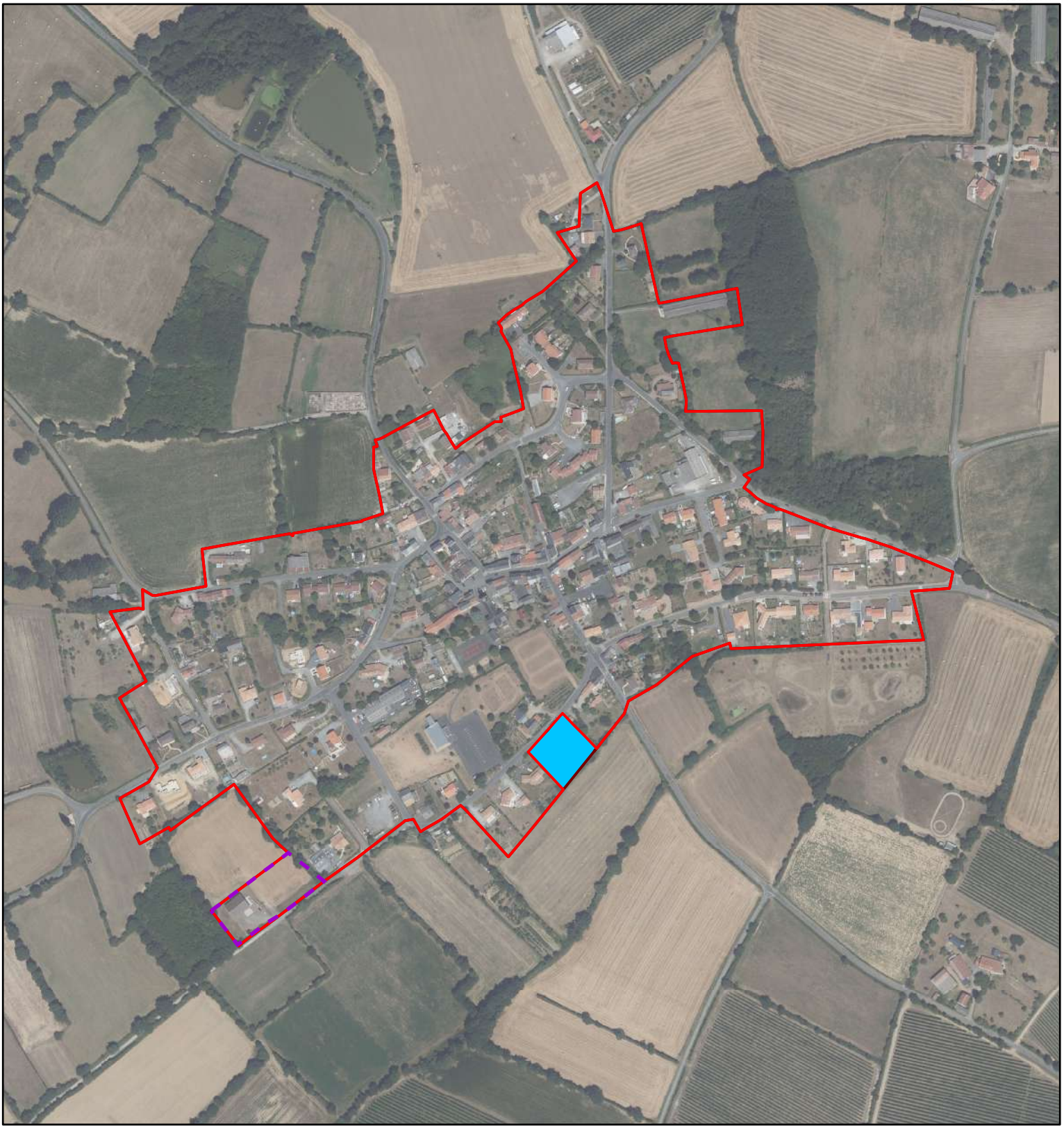

Enveloppe urbaine au 1er janvier 2011

Enveloppe urbaine au 1er janvier 2021

Périmètres des zones d'activités communautaires

Consommation foncière entre le 1er janvier 2011 et le 31 décembre 2020

Habitat (vocation principale habitat)

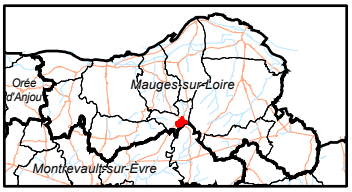

Accusé de réception en préfecture
049-200060010-20260218-C2026-02-18-15d-DE
Date de télétransmission : 27/02/2026
Date de réception préfecture : 27/02/2026

N

0 60 120

Mètres
1:5 500

Réalisation : Auddicé Val-de-Loire - juin 2024
Copie et reproduction interdite

Mauges-sur-Loire / Consommation foncière de 2011 à mars 2024 / Botz-en-Mauges

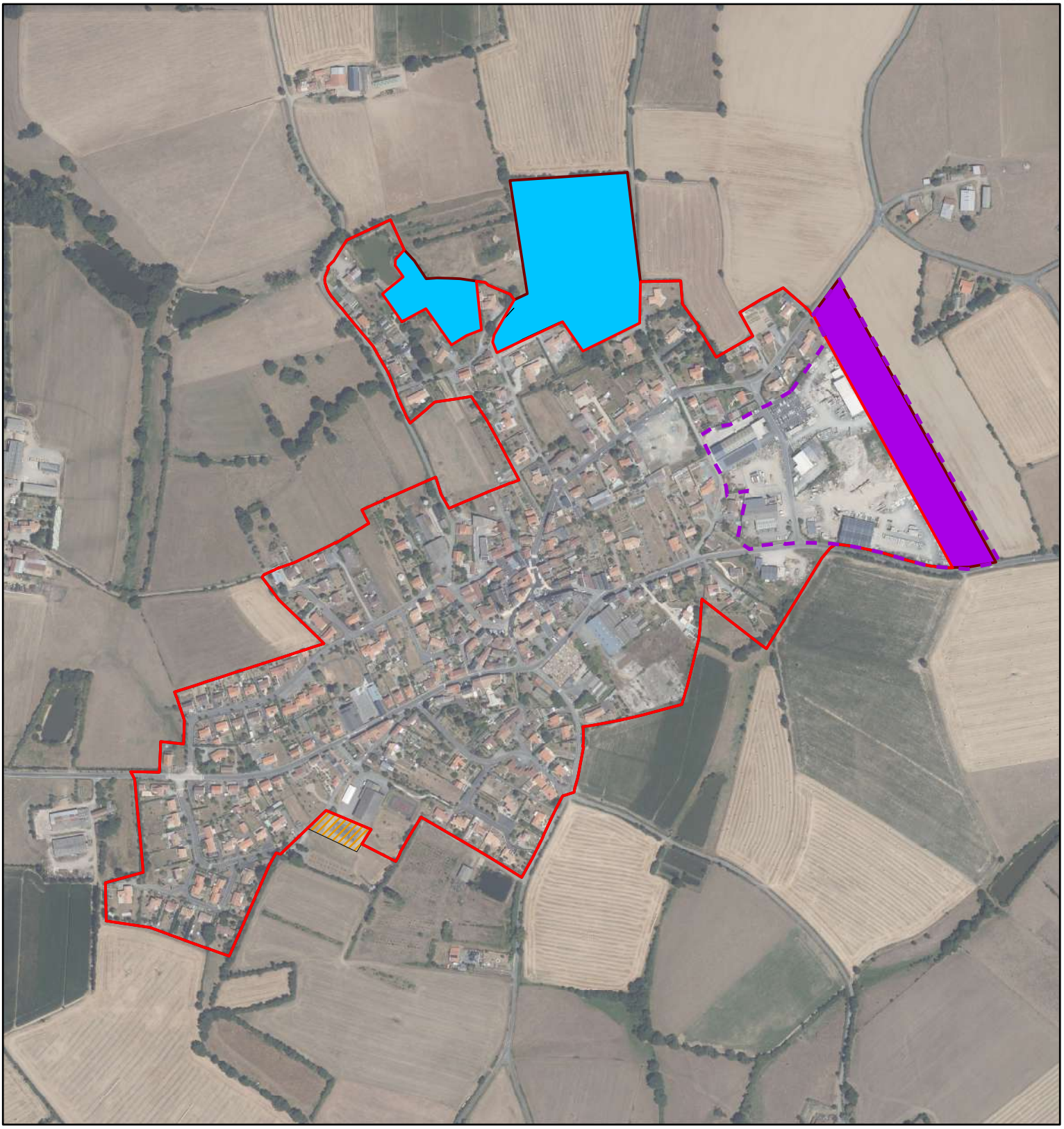

Enveloppe urbaine au 1er janvier 2011

Enveloppe urbaine au 1er janvier 2021

Périmètres des zones d'activités communautaires

Consommation foncière entre le 1er janvier 2011 et le 31 décembre 2020

Habitat (vocation principale habitat)

Développement économique d'intérêt communautaire (zones artisanales et intermédiaires)

Consommation foncière entre le 1er janvier 2021 et mars 2024

Infrastructures et équipements

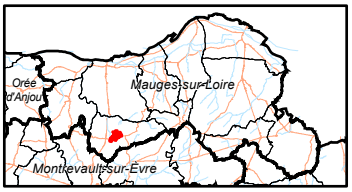

Accusé de réception en préfecture
049-200060010-20260218-C2026-02-18-15d-DE
Date de télétransmission : 27/02/2026
Date de réception préfecture : 27/02/2026

N

0 80 160

Mètres
1:6 600

Réalisation : Auddicé Val-de-Loire - juin 2024

Copie et reproduction interdite

Mauges-sur-Loire / Consommation foncière de 2011 à mars 2024 / Bourgneuf-en-Mauges

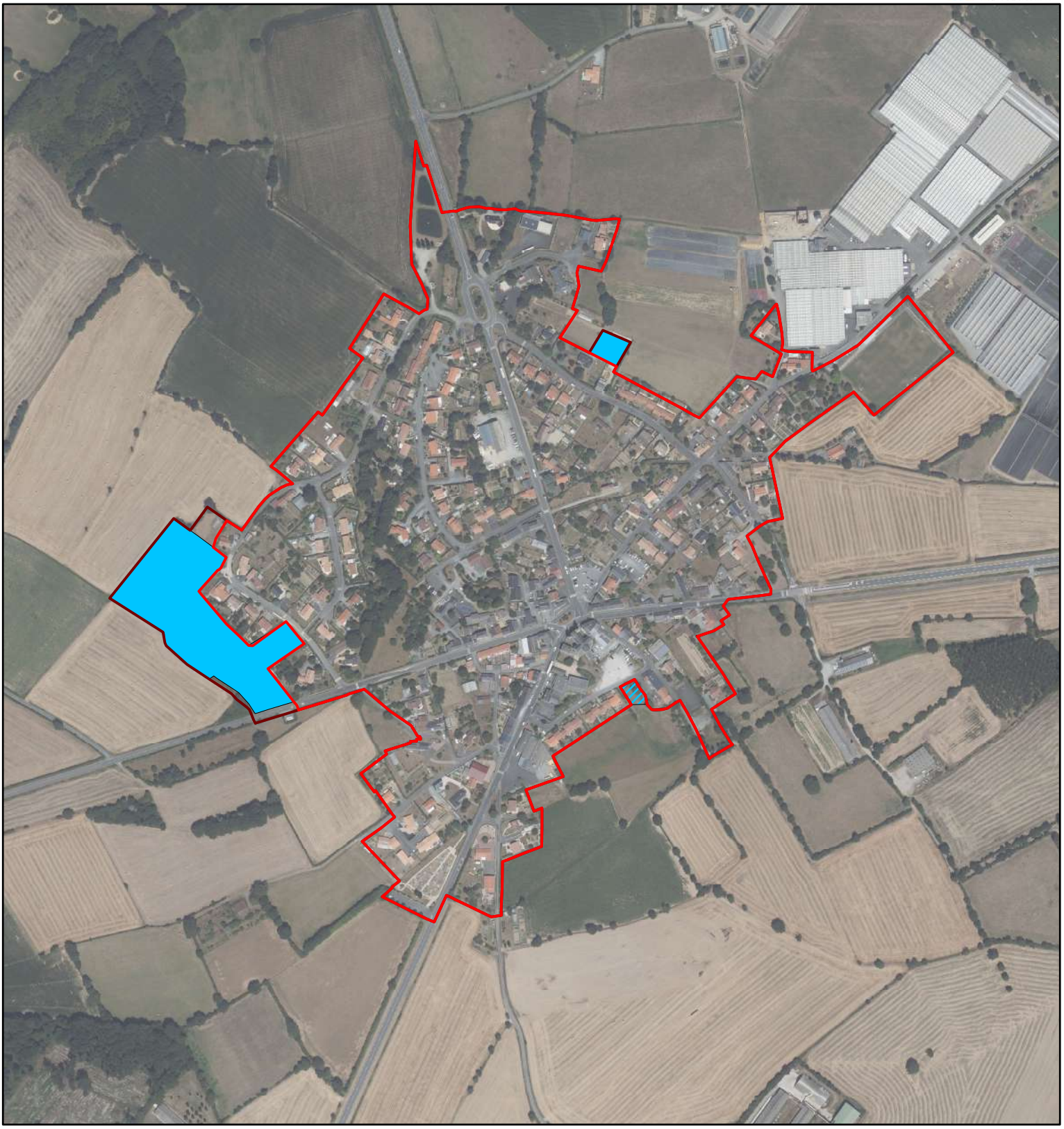

Enveloppe urbaine au 1er janvier 2011

Enveloppe urbaine au 1er janvier 2021

Périmètres des zones d'activités communautaires

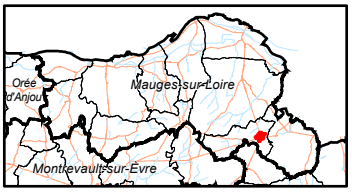

Consommation foncière entre le 1er janvier 2011 et le 31 décembre 2020

Habitat (vocation principale habitat)

Consommation foncière entre le 1er janvier 2021 et mars 2024

Habitat (vocation principale habitat)

Accusé de réception en préfecture
049-200060010-20260218-C2026-02-18-15d-DE
Date de télétransmission : 27/02/2026
Date de réception préfecture : 27/02/2026

N

0 75 150

Mètres
1:6 200

Réalisation : Auddicé Val-de-Loire - juin 2024
Copie et reproduction interdite

Mauges-sur-Loire / Consommation foncière de 2011 à mars 2024 / La Chapelle-Saint-Florent

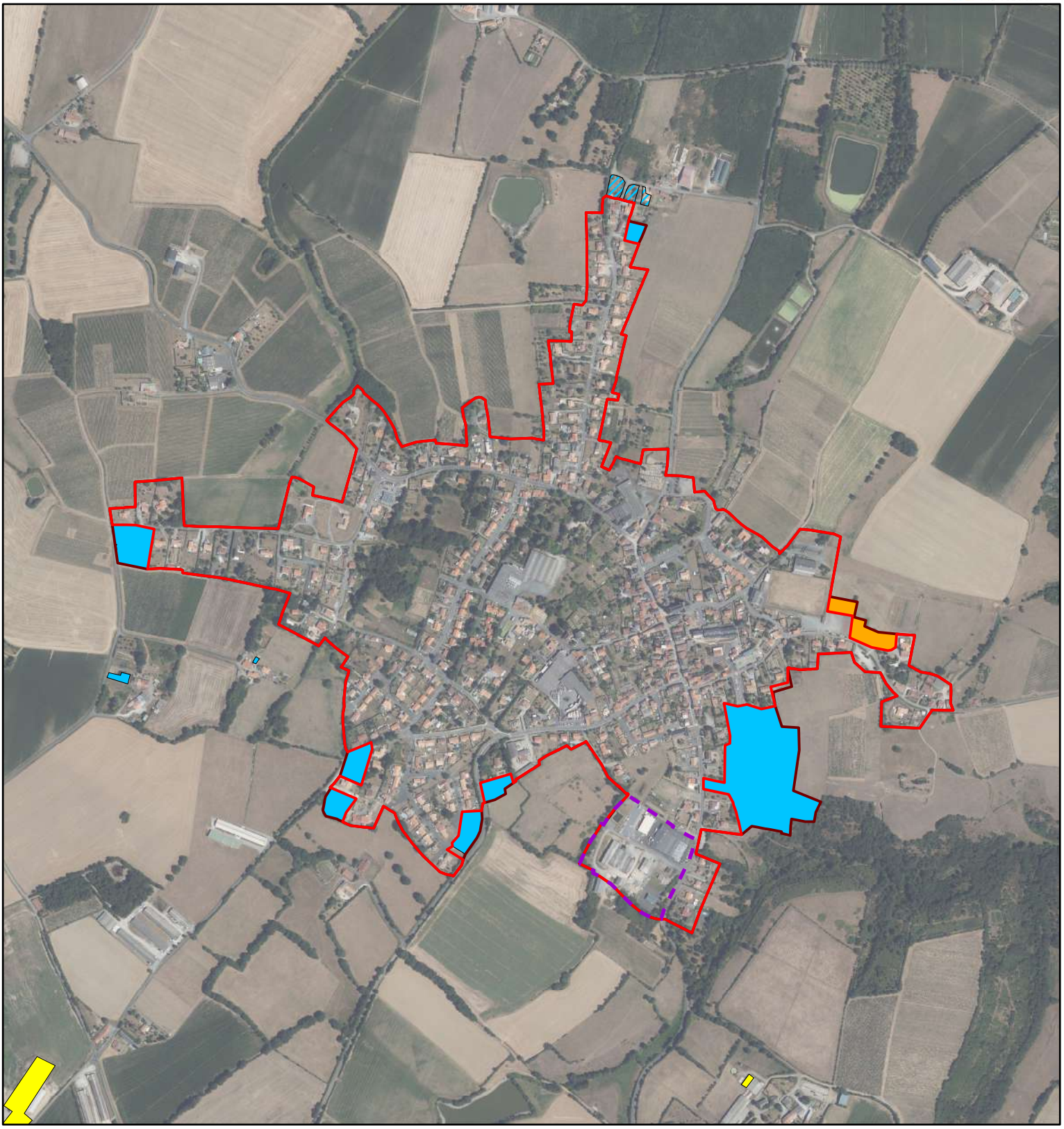

Enveloppe urbaine au 1er janvier 2011

Enveloppe urbaine au 1er janvier 2021

Périmètres des zones d'activités communautaires

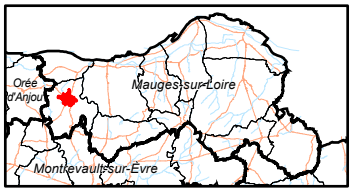

Consommation foncière entre le 1er janvier 2011 et le 31 décembre 2020

Infrastructures et équipements

Habitat (vocation principale habitat)

Bâtiments agricoles et surfaces de stockage imperméabilisées associées

Consommation foncière entre le 1er janvier 2021 et mars 2024

Habitat (vocation principale habitat)

Accusé de réception en préfecture
049-200060010-20260218-C2026-02-18-15d-DE
Date de télétransmission : 27/02/2026
Date de réception préfecture : 27/02/2026

N

0 125 250

Mètres
1:10 100

Réalisation : Auddicé Val-de-Loire - juin 2024
Copie et reproduction interdite

Mauges-sur-Loire / Consommation foncière de 2011 à mars 2024 / La Pommeraye

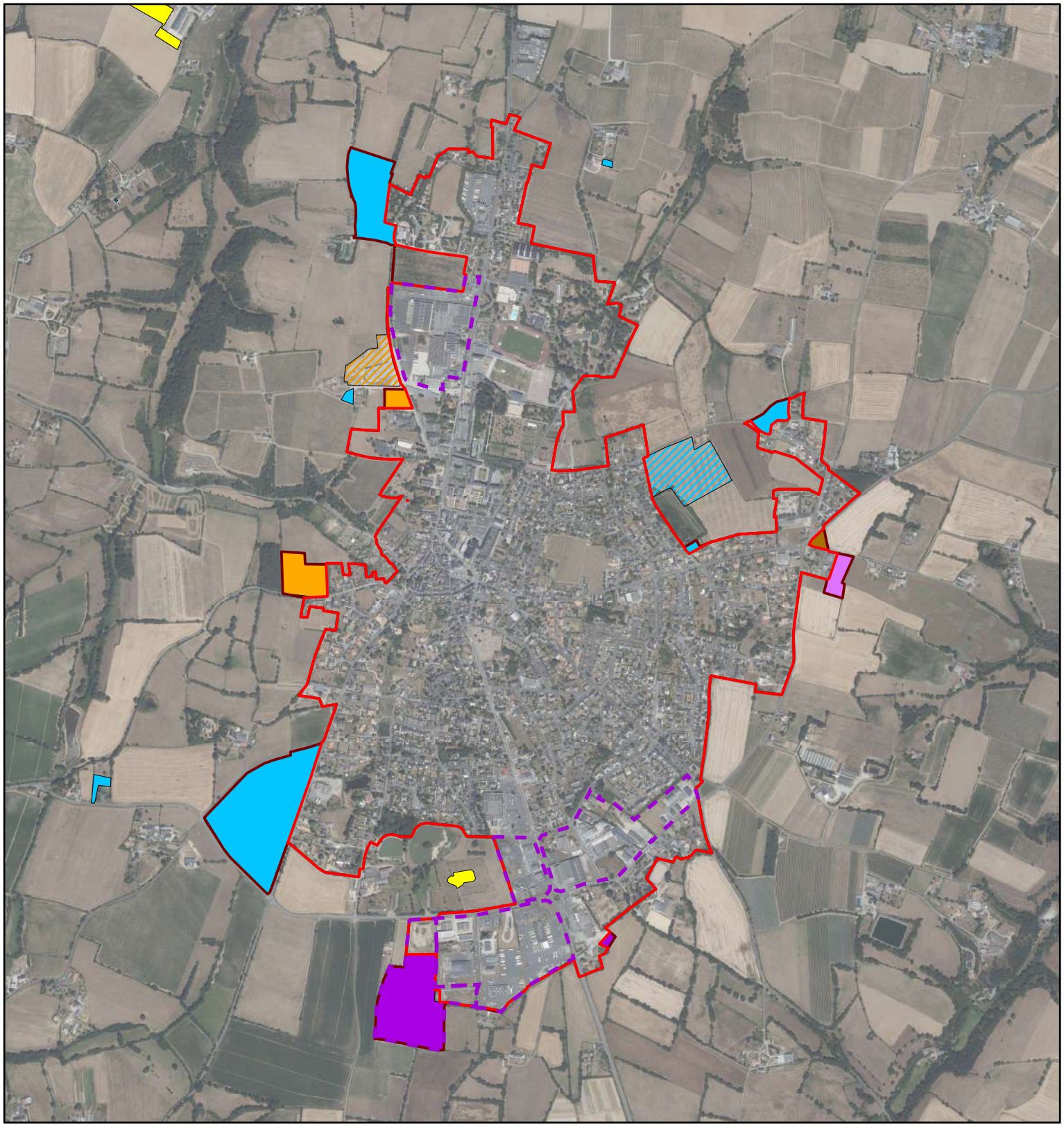

Enveloppe urbaine au 1er janvier 2011

Enveloppe urbaine au 1er janvier 2021

Périmètres des zones d'activités communautaires

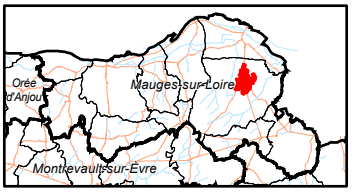

Consommation foncière entre le 1er janvier 2011 et le 31 décembre 2020

- Infrastructures linéaires de mobilité
- Infrastructures et équipements
- Habitat (vocation principale habitat)
- Développement économique hors zones d'intérêt communautaire
- Développement économique d'intérêt communautaire (zones artisanales et intermédiaires)
- Bâtiments agricoles et surfaces de stockage imperméabilisées associées

Consommation foncière entre le 1er janvier 2021 et mars 2024

- Habitat (vocation principale habitat)
- Infrastructures et équipements

Accusé de réception en préfecture
049-200060010-20260218-C2026-02-18-15d-DE
Date de télétransmission : 27/02/2026
Date de réception préfecture : 27/02/2026

N

0 180 360

Mètres
1:15 200

Réalisation : Auddicé Val-de-Loire - juin 2024
Copie et reproduction interdite

Mauges-sur-Loire / Consommation foncière de 2011 à mars 2024 / Le Marillais - La Coutière

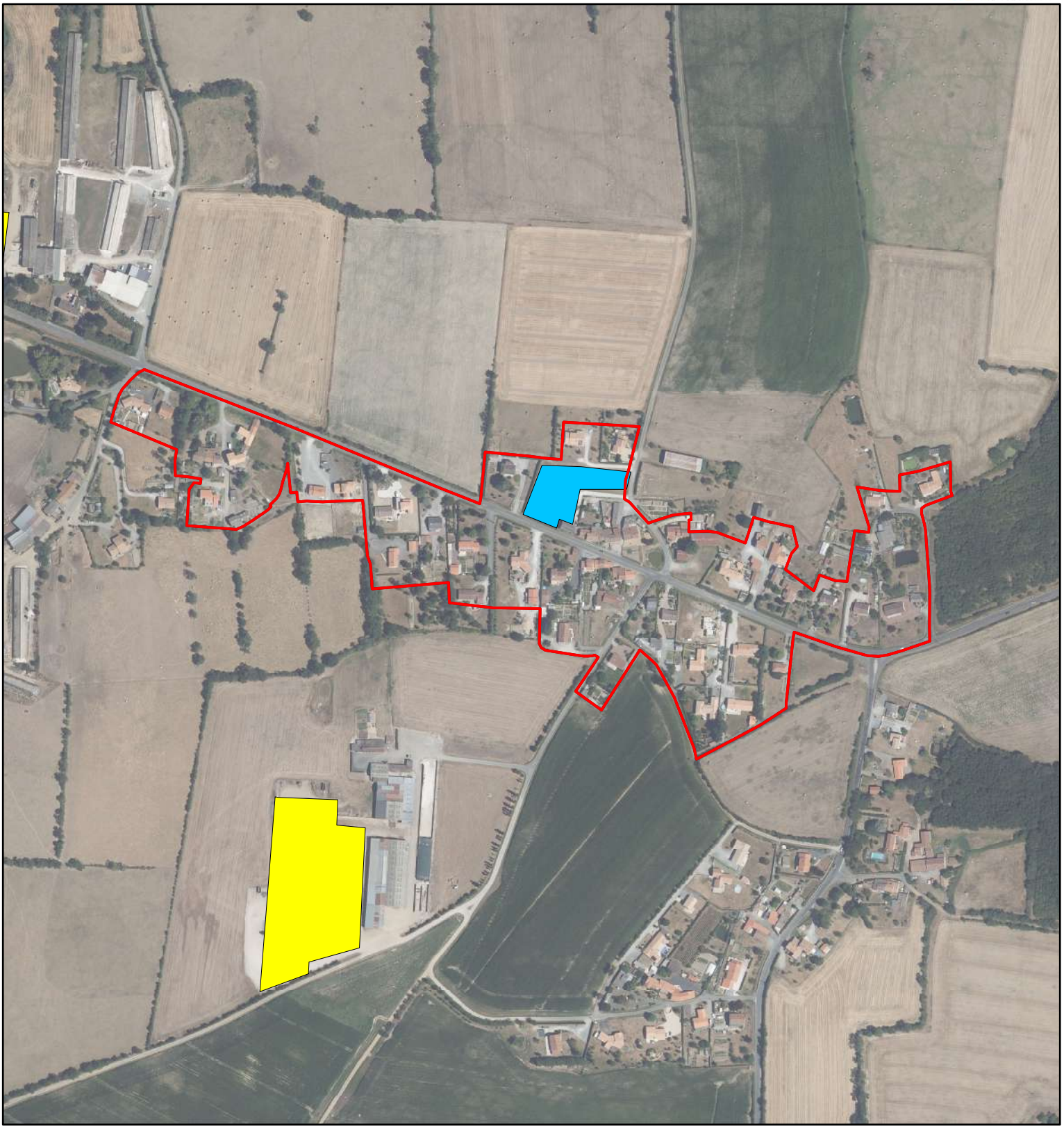

Enveloppe urbaine au 1er janvier 2011

Enveloppe urbaine au 1er janvier 2021

Périmètres des zones d'activités communautaires

Consommation foncière entre le 1er janvier 2011 et le 31 décembre 2020

Habitat (vocation principale habitat)

Bâtiments agricoles et surfaces de stockage imperméabilisées associées

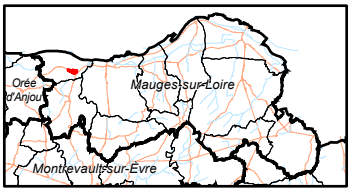

Accusé de réception en préfecture
049-200060010-20260218-C2026-02-18-15d-DE
Date de télétransmission : 27/02/2026
Date de réception préfecture : 27/02/2026

N

0 60 120

Mètres
1:5 000

Réalisation : Auddicé Val-de-Loire - juin 2024
Copie et reproduction interdite

Mauges-sur-Loire / Consommation foncière de 2011 à mars 2024 / Le Marillais

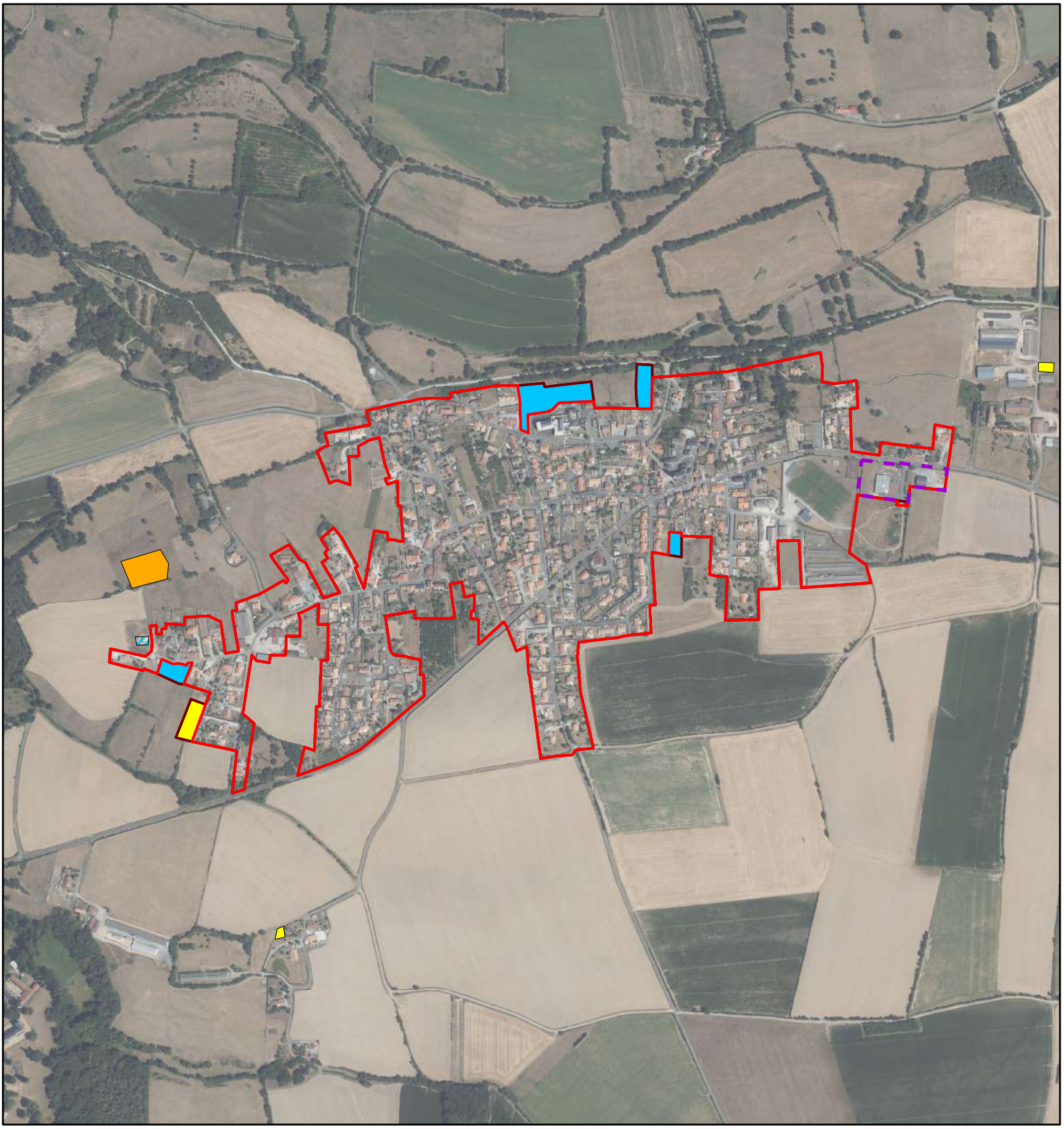

Enveloppe urbaine au 1er janvier 2011

Enveloppe urbaine au 1er janvier 2021

Périmètres des zones d'activités communautaires

Consommation foncière entre le 1er janvier 2011 et le 31 décembre 2020

Infrastructures et équipements

Habitat (vocation principale habitat)

Bâtiments agricoles et surfaces de stockage imperméabilisées associées

Consommation foncière entre le 1er janvier 2021 et mars 2024

Habitat (vocation principale habitat)

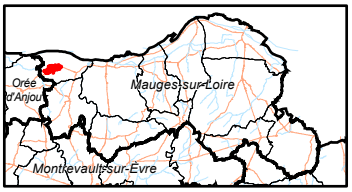

Accusé de réception en préfecture
049-200060010-20260218-C2026-02-18-15d-DE
Date de télétransmission : 27/02/2026
Date de réception préfecture : 27/02/2026

N

0 120 240

Mètres
1:9 800

Réalisation : Auddicé Val-de-Loire - juin 2024
Copie et reproduction interdite

Mauges-sur-Loire / Consommation foncière de 2011 à mars 2024 / Le Mesnil-en-Vallée - Les Tersettières

Enveloppe urbaine au 1er janvier 2011

Enveloppe urbaine au 1er janvier 2021

Périmètres des zones d'activités communautaires

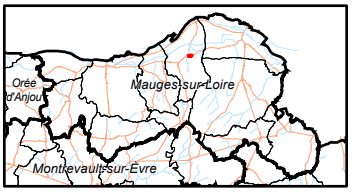

Accusé de réception en préfecture
049-200060010-20260218-C2026-02-18-15d-DE
Date de télétransmission : 27/02/2026
Date de réception préfecture : 27/02/2026

N

0 25 50

Mètres
1:2 300

Réalisation : Auddicé Val-de-Loire - juin 2024

Copie et reproduction interdite

Mauges-sur-Loire / Consommation foncière de 2011 à mars 2024 / Le Mesnil-en-Vallée

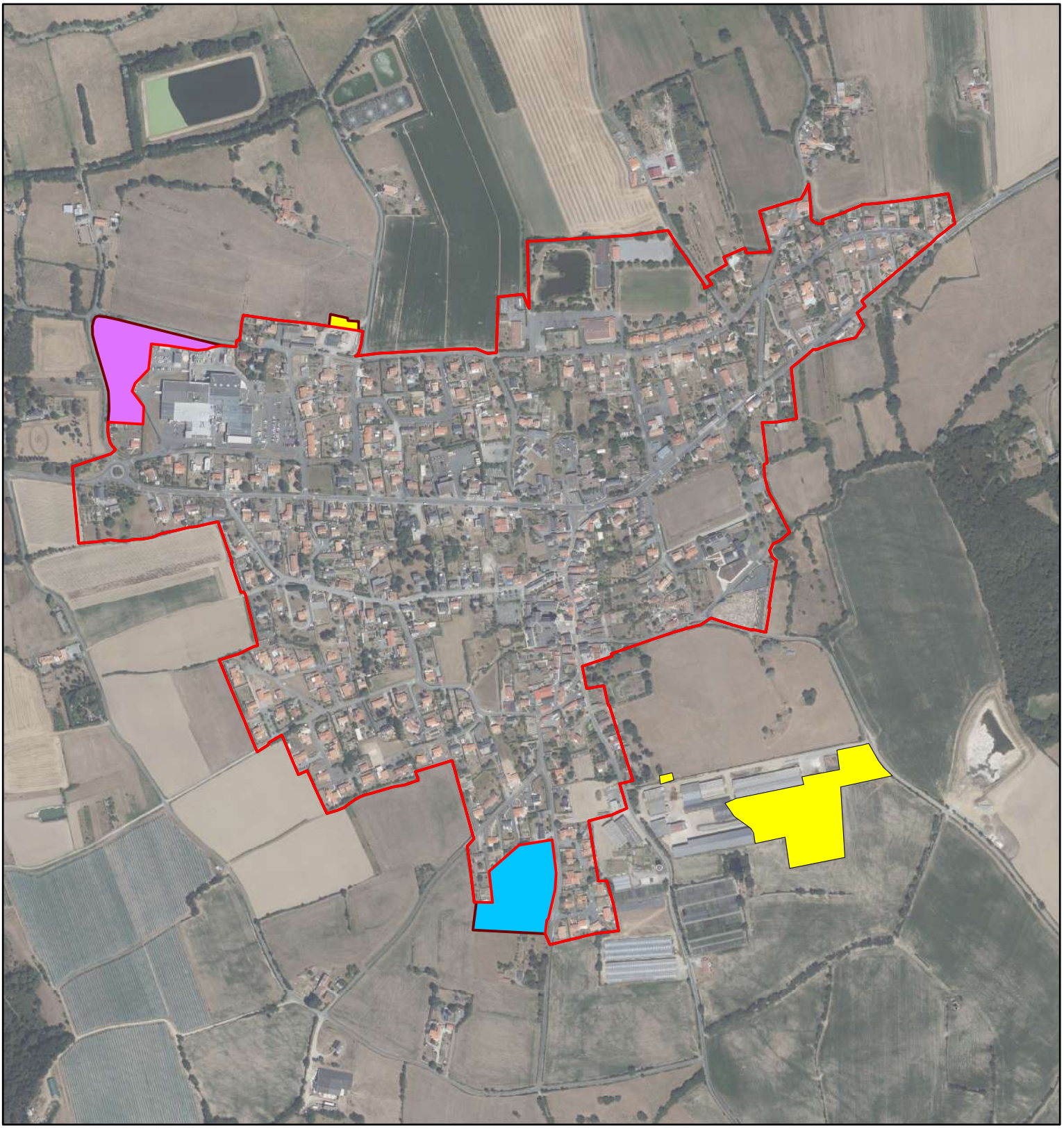

Enveloppe urbaine au 1er janvier 2011

Enveloppe urbaine au 1er janvier 2021

Périmètres des zones d'activités communautaires

Consommation foncière entre le 1er janvier 2011 et le 31 décembre 2020

Habitat (vocation principale habitat)

Développement économique hors zones d'intérêt communautaire

Bâtiments agricoles et surfaces de stockage imperméabilisées associées

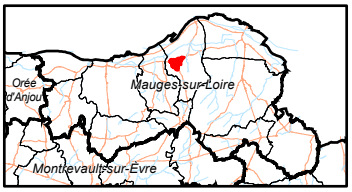

Accusé de réception en préfecture
049-200060010-20260218-C2026-02-18-15d-DE
Date de télétransmission : 27/02/2026
Date de réception préfecture : 27/02/2026

N

0 90 180

Mètres
1:7 900

Réalisation : Auddicé Val-de-Loire - juin 2024

Copie et reproduction interdite

Mauges-sur-Loire / Consommation foncière de 2011 à mars 2024 / Montjean-sur-Loire 1/2

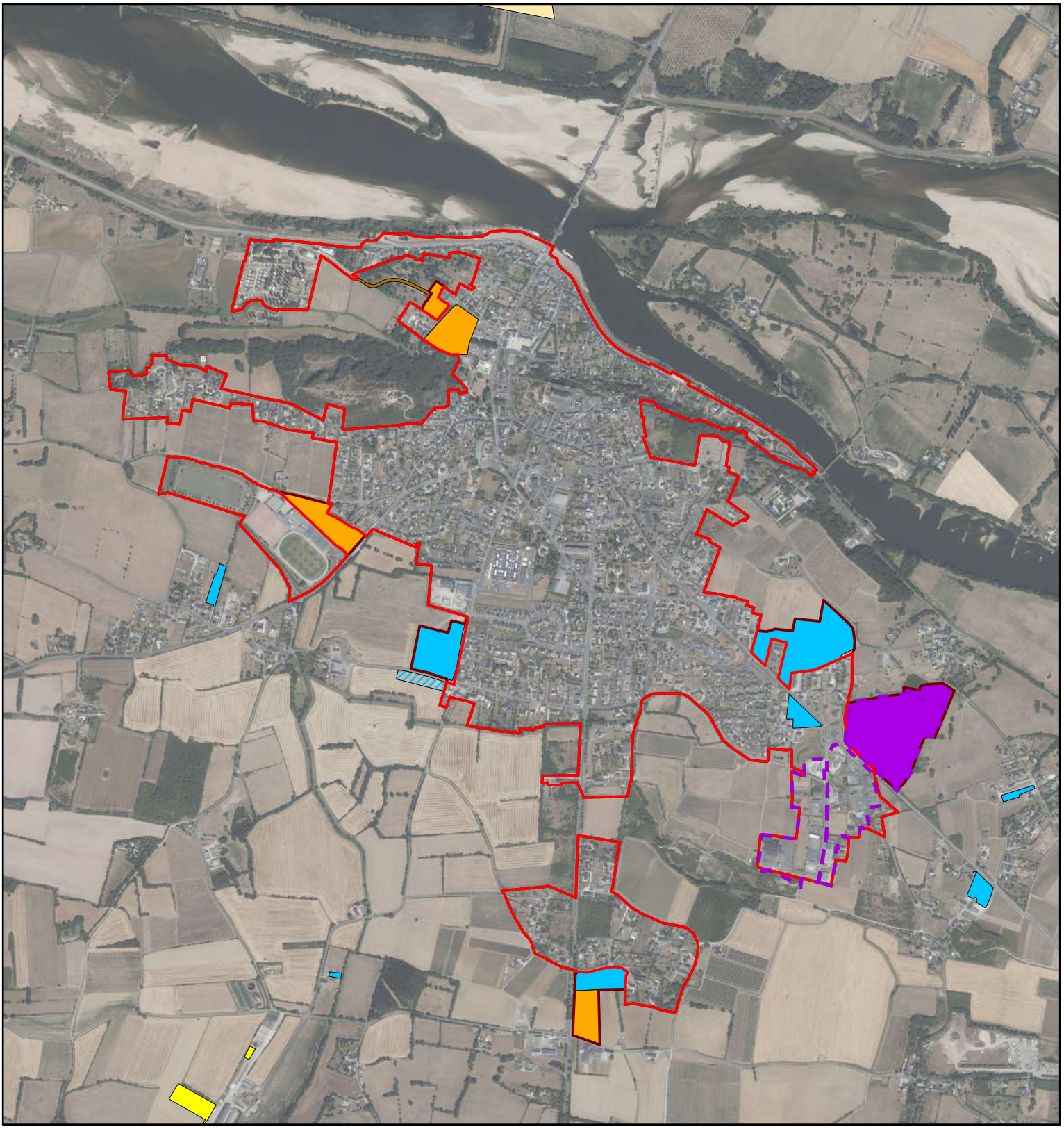

Enveloppe urbaine au 1er janvier 2011

Enveloppe urbaine au 1er janvier 2021

Périmètres des zones d'activités communautaires

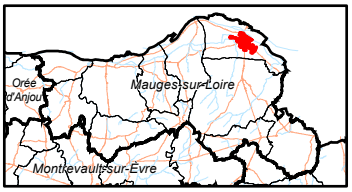

Consommation foncière entre le 1er janvier 2011 et le 31 décembre 2020

Carrières

Infrastructures linéaires de mobilité

Infrastructures et équipements

Habitat (vocation principale habitat)

Développement économique d'intérêt communautaire (zones artisanales et intermédiaires)

Bâtiments agricoles et surfaces de stockage imperméabilisées associées

Consommation foncière entre le 1er janvier 2021 et mars 2024

Habitat (vocation principale habitat)

Accusé de réception en préfecture
049-200060010-20260218-C2026-02-18-15d-DE
Date de télétransmission : 27/02/2026
Date de réception préfecture : 27/02/2026

N

0 180 360

Mètres
1:14 800

Réalisation : Auddicé Val-de-Loire - juin 2024
Copie et reproduction interdite

Mauges-sur-Loire / Consommation foncière de 2011 à mars 2024 / Montjean-sur-Loire 2/2

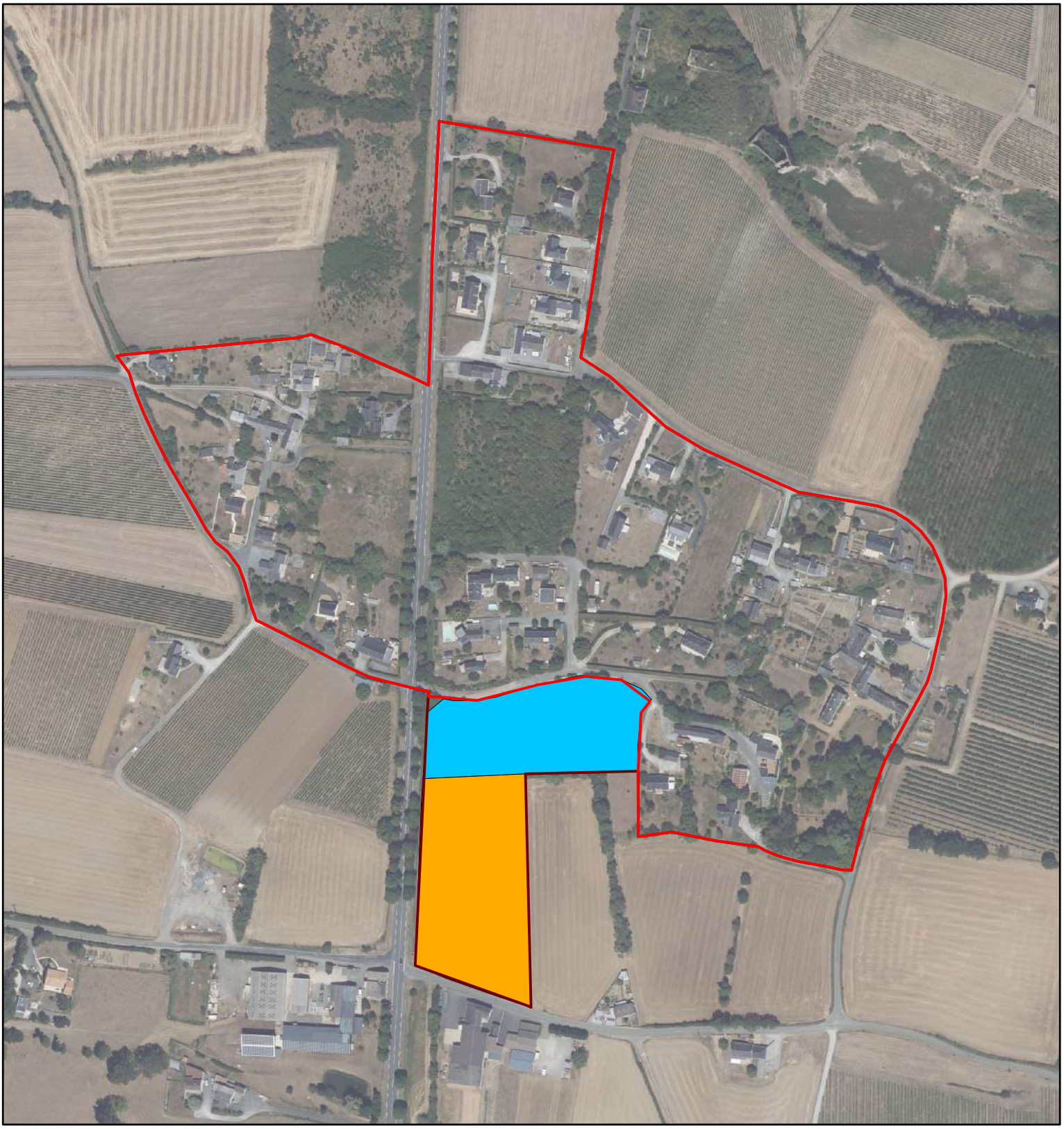

Enveloppe urbaine au 1er janvier 2011

Enveloppe urbaine au 1er janvier 2021

Périmètres des zones d'activités communautaires

Consommation foncière entre le 1er janvier 2011 et le 31 décembre 2020

Infrastructures et équipements

Habitat (vocation principale habitat)

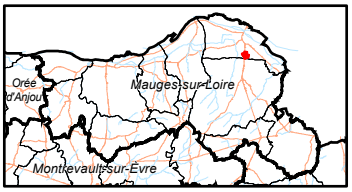

Accusé de réception en préfecture
049-200060010-20260218-C2026-02-18-15d-DE
Date de télétransmission : 27/02/2026
Date de réception préfecture : 27/02/2026

N

0 40 80

Mètres
1:3 500

Réalisation : Auddicé Val-de-Loire - juin 2024
Copie et reproduction interdite

Mauges-sur-Loire / Consommation foncière de 2011 à mars 2024 / Saint-Florent-le-Vieil 1/2

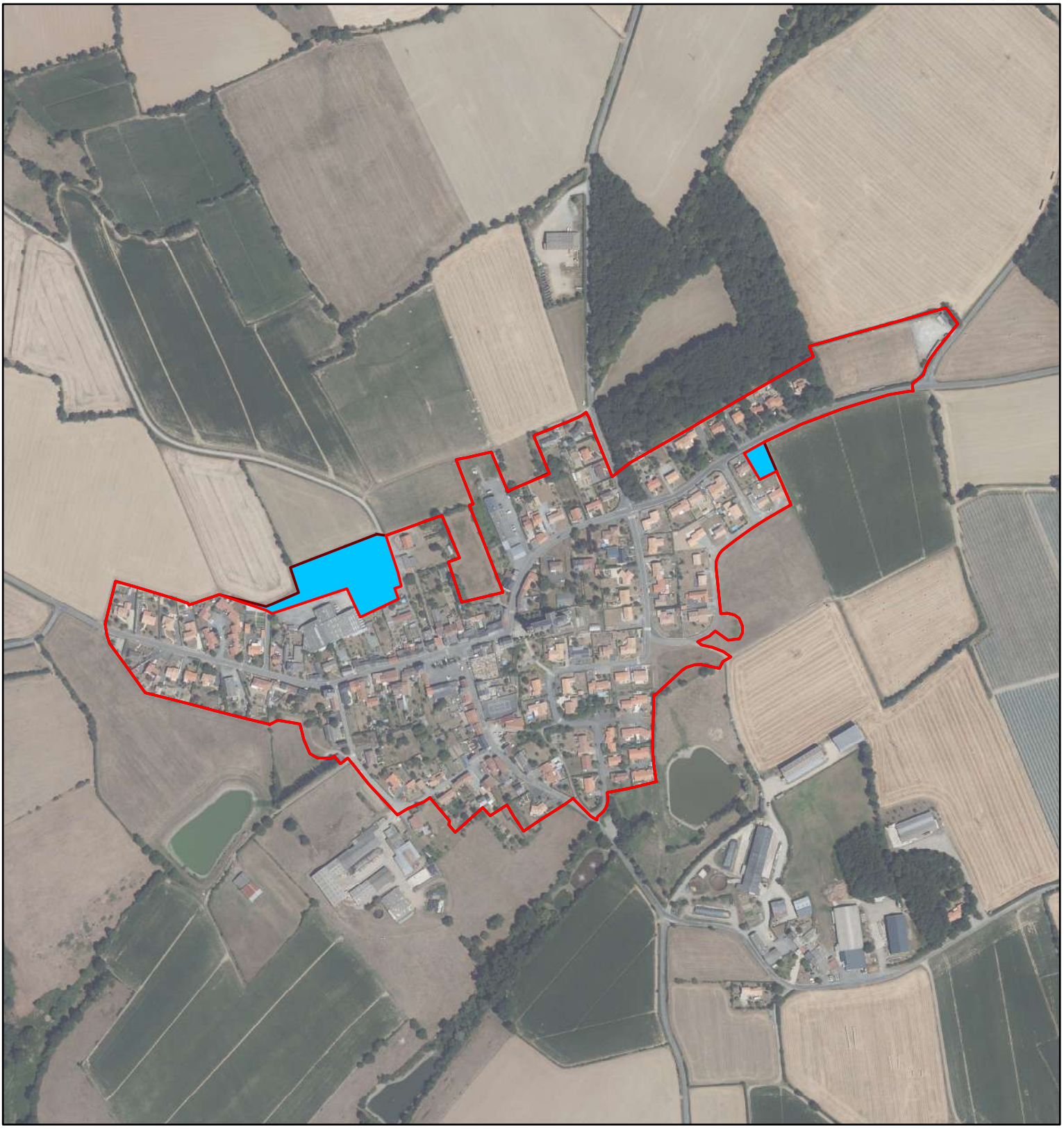

Enveloppe urbaine au 1er janvier 2011

Enveloppe urbaine au 1er janvier 2021

Périmètres des zones d'activités communautaires

Consommation foncière entre le 1er janvier 2011 et le 31 décembre 2020

Habitat (vocation principale habitat)

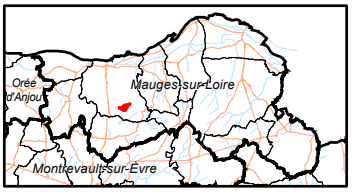

Accusé de réception en préfecture
049-200060010-20260218-C2026-02-18-15d-DE
Date de télétransmission : 27/02/2026
Date de réception préfecture : 27/02/2026

N

0 70 140

Mètres
1:5 900

Réalisation : Auddicé Val-de-Loire - juin 2024
Copie et reproduction interdite

Mauges-sur-Loire / Consommation foncière de 2011 à mars 2024 / Saint-Florent-le-Vieil 2/2

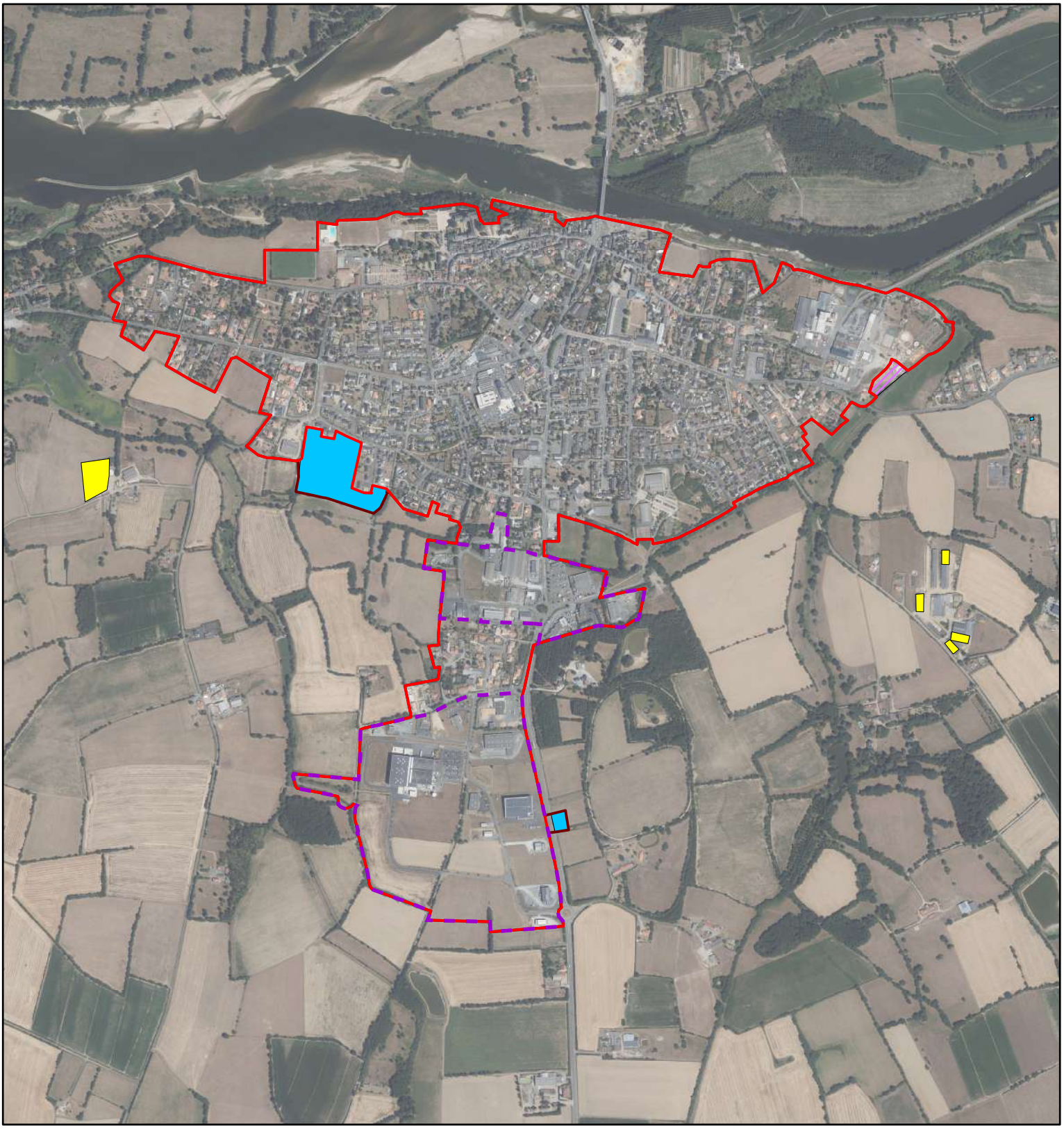

Enveloppe urbaine au 1er janvier 2011

Enveloppe urbaine au 1er janvier 2021

Périmètres des zones d'activités communautaires

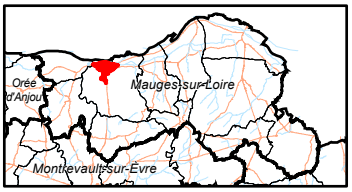

Consommation foncière entre le 1er janvier 2011 et le 31 décembre 2020

Habitat (vocation principale habitat)

Bâtiments agricoles et surfaces de stockage imperméabilisées associées

Consommation foncière entre le 1er janvier 2021 et mars 2024

Développement économique hors zones d'intérêt communautaire

Accusé de réception en préfecture
049-200060010-20260218-C2026-02-18-15d-DE
Date de télétransmission : 27/02/2026
Date de réception préfecture : 27/02/2026

N

0 170 340

Mètres
1:13 800

Réalisation : Auddicé Val-de-Loire - juin 2024
Copie et reproduction interdite

Mauges-sur-Loire / Consommation foncière de 2011 à mars 2024 / Saint-Laurent-de-la-Plaine

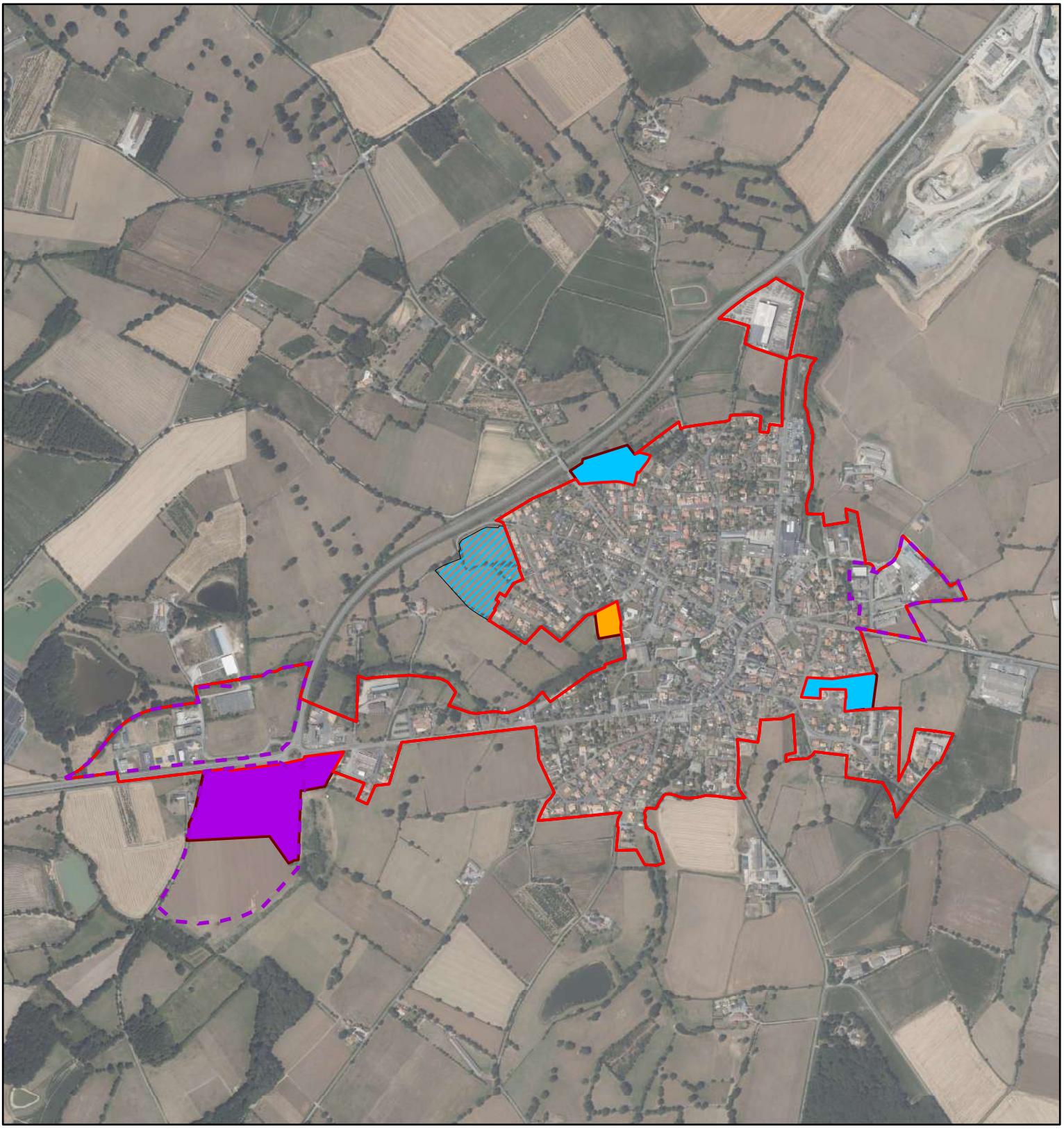

Enveloppe urbaine au 1er janvier 2011

Enveloppe urbaine au 1er janvier 2021

Périmètres des zones d'activités communautaires

Consommation foncière entre le 1er janvier 2011 et le 31 décembre 2020

Infrastructures et équipements

Habitat (vocation principale habitat)

Développement économique d'intérêt communautaire (zones artisanales et intermédiaires)

Consommation foncière entre le 1er janvier 2021 et mars 2024

Habitat (vocation principale habitat)

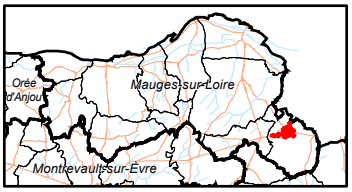

Accusé de réception en préfecture
049-200060010-20260218-C2026-02-18-15d-DE
Date de télétransmission : 27/02/2026
Date de réception préfecture : 27/02/2026

N

0 150 300

Mètres
1:12 900

Réalisation : Auddicé Val-de-Loire - juin 2024
Copie et reproduction interdite

Mauges-sur-Loire / Consommation foncière de 2011 à mars 2024 / Saint-Laurent-du-Mottay

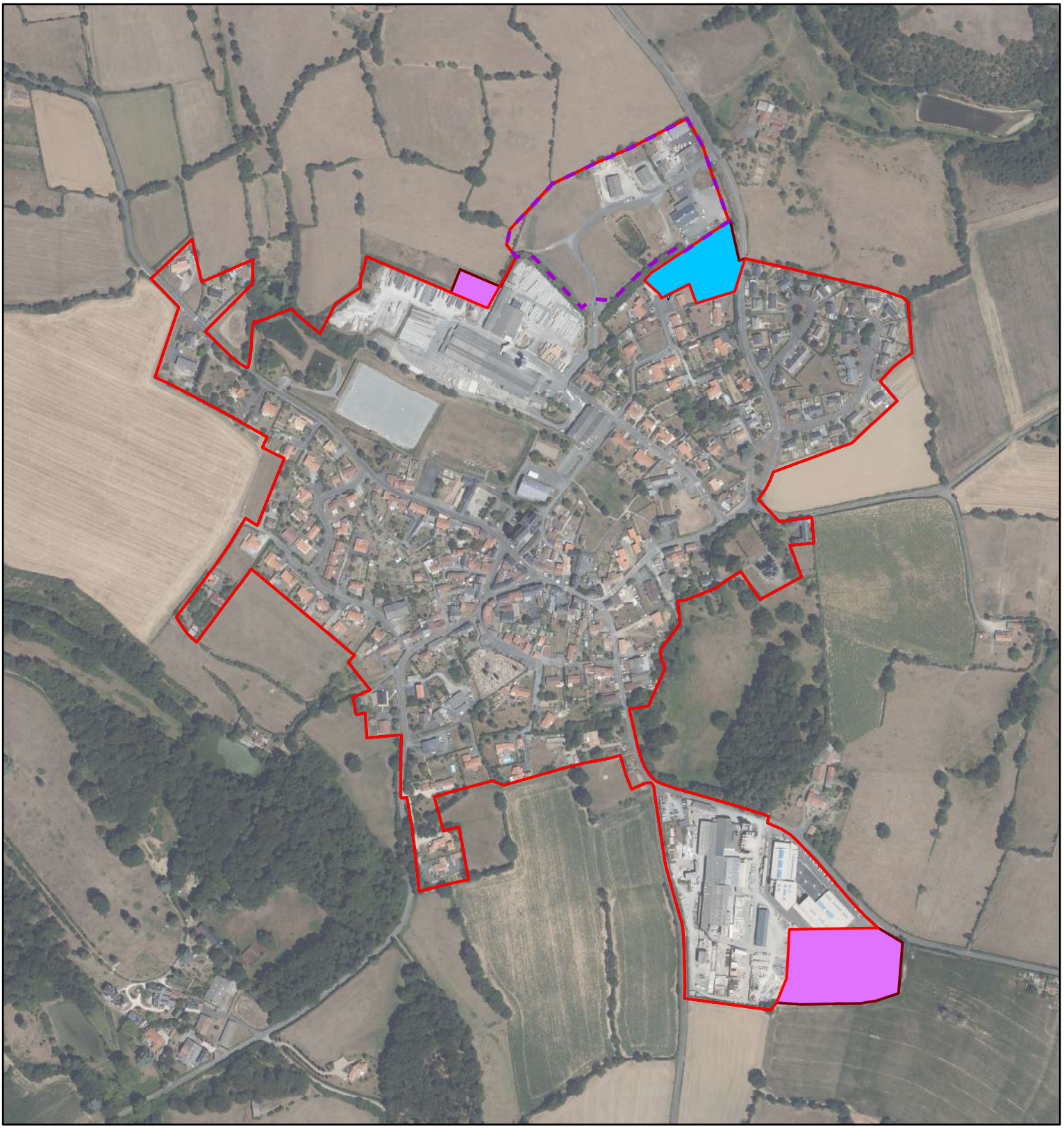

Enveloppe urbaine au 1er janvier 2011

Enveloppe urbaine au 1er janvier 2021

Périmètres des zones d'activités communautaires

Consommation foncière entre le 1er janvier 2011 et le 31 décembre 2020

Habitat (vocation principale habitat)

Développement économique hors zones d'intérêt communautaire

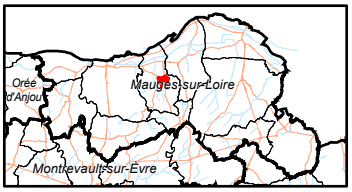

Accusé de réception en préfecture
049-200060010-20260218-C2026-02-18-15d-DE
Date de télétransmission : 27/02/2026
Date de réception préfecture : 27/02/2026

N

0 80 160

Mètres
1:6 500

Réalisation : Auddicé Val-de-Loire - juin 2024
Copie et reproduction interdite